

Ο ΠΕΡΙ ΑΛΙΕΙΑΣ ΝΟΜΟΣ

Διάταγμα δυνάμει του άρθρου 5Α

Ο Υπουργός Γεωργίας, Αγροτικής Ανάπτυξης και Περιβάλλοντος, ασκώντας τις εξουσίες που του χορηγούνται από το άρθρο 5Α του περί Αλιείας Νόμου, εκδίδει το ακόλουθο Διάταγμα:

Κεφ. 135.

44 του 1961
109 του 1968
2 του 1970
9 του 1972
19 του 1981
210 του 1987
170 του 1990
22(Ι) του 1994
102(Ι) του 2000
61(Ι) του 2001
106(Ι) του 2004
63(Ι) του 2005
132(Ι) του 2007
29(Ι) του 2016.

Συνοπτικός τίτλος.

1. Το παρόν Διάταγμα θα αναφέρεται ως το περί Απαγόρευσης της Αλιείας και της Διέλευσης στη Θαλάσσια Προστατευόμενη Περιοχή «Δασούδι» Λεμεσού Διάταγμα του 2017.

Ερμηνεία.

2. Στο παρόν Διάταγμα -

«αλιεία» σημαίνει την αλιεία ιχθύων και περιλαμβάνει και την ερασιτεχνική αλιεία·
«διέλευση» σημαίνει τη διέλευση σκαφών και περιλαμβάνει όλα τα μηχανοκίνητα σκάφη·

Πίνακας.

«Πίνακας» σημαίνει το πίνακα που περιέχεται στο Διάταγμα.

Απαγόρευση αλιείας.

3. Η αλιεία με οποιοδήποτε τρόπο απαγορεύεται στη θαλάσσια περιοχή που εμφανίζεται στον Πίνακα και καθορίζεται από τις γεωγραφικές συντεταγμένες που περιλαμβάνονται στον Πίνακα.

Απαγόρευση Διέλευσης.

4. Η διέλευση με οποιοδήποτε μηχανοκίνητο σκάφος απαγορεύεται στη θαλάσσια περιοχή που εμφανίζεται στον Πίνακα εκτός για :

Α. Σκάφη της Δημοκρατίας

Β. Σκάφη ασφαλείας που χρησιμοποιούνται από τους Ναυτικούς Ομίλους που υπάγονται στην Κυπριακή Ιστιοπλοϊκή Ομοσπονδία

Γ. Σκάφη κατάδυσης τα οποία φέρουν σημαία με βάση τους διεθνείς κανονισμούς κατάδυσης.

Κατάργηση

Κ.Δ.Π. 51/2014.

5. Από την ημερομηνία έναρξης της ισχύος του παρόντος Διατάγματος, το περί Απαγόρευσης της Αλιείας και της Διέλευσης Σκαφών σε καθορισμένες θαλάσσιες περιοχές (πρώτο) Διάταγμα του 2014 (Κ.Δ.Π.51/2014) καταργείται.

ΠΙΝΑΚΑΣ

ΘΑΛΑΣΣΙΑ ΠΡΟΣΤΑΤΕΥΟΜΕΝΗ ΠΕΡΙΟΧΗ ΤΕΧΝΗΤΩΝ ΥΦΑΛΩΝ ΣΤΟ ΔΑΣΟΥΔΙ

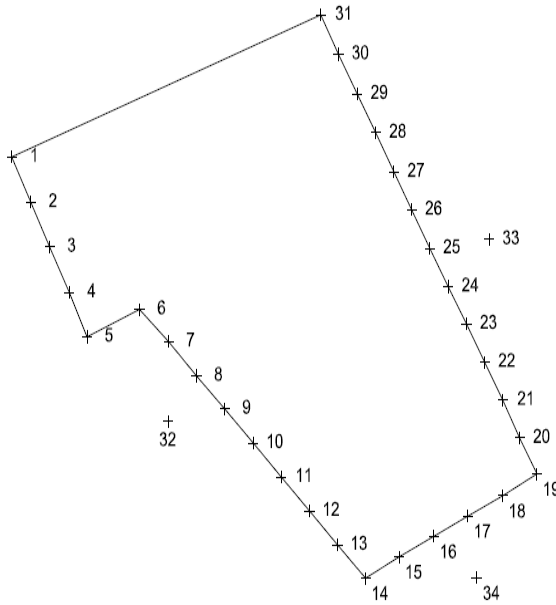

ΔΑΣΟΥΔΙ - GPS POSITIONS		
A/A	NAME	GPS POSITION
1	W1	34641.239002N - 033604.266988E
2	W2	34641.176000N - 033604.303003E
3	W3	34641.113998N - 033604.336998E
4	W4	34641.051000N - 033604.376997E
5	W5	34640.987998N - 033604.413000E
6	N1	34641.024998N - 033604.525001E
7	W6	34640.978997N - 033604.584001E
8	W7	34640.929999N - 033604.642002E
9	W8	34640.880999N - 033604.700998E
10	W9	34640.831999N - 033604.761001E
11	W10	34640.782998N - 033604.821003E
12	W11	34640.734002N - 033604.880001E
13	W12	34640.683999N - 033604.940000E
14	SW13	34640.635002N - 033604.999998E
15	S14	34640.684001N - 033605.073999E
16	S15	34640.639000N - 033605.148000E
17	S16	34640.721997N - 033605.222003E
18	S17	34640.751000N - 033605.296000E
19	SE18	34640.780002N - 033605.369997E
20	E19	34640.834002N - 033605.332001E
21	E20	34640.887000N - 033605.294002E
22	E21	34640.941000N - 033605.256997E
23	E22	34640.994999N - 033605.217998E
24	E23	34641.047998N - 033605.179997E
25	E24	34641.101997N - 033605.141001E
26	E25	34641.156000N - 033605.103000E
27	E26	34641.209000N - 033605.065000E
28	E27	34641.263000N - 033605.027000E
29	E28	34641.316001N - 033605.987998E
30	E29	34641.369999N - 033605.950000E
31	E30	34641.444000N - 033605.895998E
32	WCARD	34640.985001N - 033605.579998E
33	ECARD	34641.113000N - 033605.265000E
34	SCARD	34640.625000N - 033605.235001E

Έγινε στις 22 Νοεμβρίου, 2017

ΝΙΚΟΣ ΚΟΥΓΙΑΛΗΣ,
Υπουργός Γεωργίας,
Αγροτικής Ανάπτυξης και Περιβάλλοντος.