

**ΠΟΛΕΟΔΟΜΙΚΟ ΣΥΓΚΡΟΤΗΜΑ: ΛΕΥΚΩΣΙΑΣ**  
**URBAN AGGLOMERATION: NICOSIA**

**Υπόμνημα / Legend**  
**ΣΩΜΕΣ ΠΕΡΙΒΑΛΛΟΝΤΙΚΟΥ ΘΟΡΥΒΟΥ (Δείκτης Lden)**  
**ENVIRONMENTAL NOISE ZONES (Noise Index Lden)**



- Όριο Περιοχής Μελέτης / Study Area Boundary
- | Όριο Πολεοδομικού Συγκροτήματος 1 - Λευκωσίας / Urban Agglomeration Area 1 - Nicosia
- | Όριο Τοπικού Σχεδίου Λευκωσίας / Nicosia Local Plan
- | Όρια Δήμων - Κοινοτήτων / Municipalities-Communities Boundaries

**ΕΠΕΝΔΥΣΕΙΣ ΣΧΕΔΙΟΥ ΔΡΑΣΗΣ (ΣΕΝΑΡΙΟ 2018) / NOISE ACTION PLAN (2018 SCENARIO)**

- | [1] έως [11] Προτεινόμενα Αντιθρομβικά Πιλάσματα / Proposed Noise Barriers
- [2] Βελτίωση της οδού Ταρσιού στο Στρόβολο / Improvement of Tarsiou street in Strovolos
- [3] Αναβάθμιση Εμπορικού Τριγώνου μεταξύ των Λεωφ. Αρχ. Μακαρίου Γ', Ευαγόρου και οδού Στασιφάτους / Improvement of Commercial Triangle between Arch. Makariou G' avenue, Evagourou str. and Stasiifatous str.
- [4] Μονοδρόμηση οδών Καλλιμάδας / Μακαρίου / Alteration To One-Way Kalimadas / Makariou streets
- | [1] Υπεραστική Γραμμή Τραμ (Προτεινόμενη) / Intercity Tramway Line (Proposed)
- | Υφιστάμενα Ηχοκονιστήρια / Existing Noise Barriers
- | Βιομηχανική/Λιμενική Ζώνη / Industrial/Portuary Zone

- Χρήσεις Γης Κτιρίων**
- | Κατοικία / Residential Use
  - | Εκπαίδευση (Δημόσια - Ιδιωτική) / Education
  - | Παιδική Στάθμη / Nursery School
  - | Υπηρεσίες Υγείας (Νοσοκομεία - Κλινικές) / Health Services (Hospitals - Clinics)
  - | Δημόσιες Υπηρεσίες / Public Services
  - | Θρησκευτικές Αετούργειες / Religion Uses
  - | Αθλητικές Εγκαταστάσεις / Athletic Installations
  - | Πρόνοια - Φροντίδα Ηλικιωμένων / Forehand - Home for Aged People
  - | Πολιτιστικές Χρήσεις / Cultural Uses
  - | Μικτές Χρήσεις (Εμπορικό - Κατοικία) / Mixed Uses (Commercial - Residential)
  - | Μικτές Χρήσεις / Mixed Uses
  - | Βιομηχανικές Χρήσεις - Αποθήκες / Industrial Uses - Warehouses
  - | Ειδικές Χρήσεις / Special Uses
  - | Χώροι Στάθμευσης / Parking

Υπόβαθρο/Background: Δορυφορική Εικόνα Google Maps / Satellite Image Google Maps

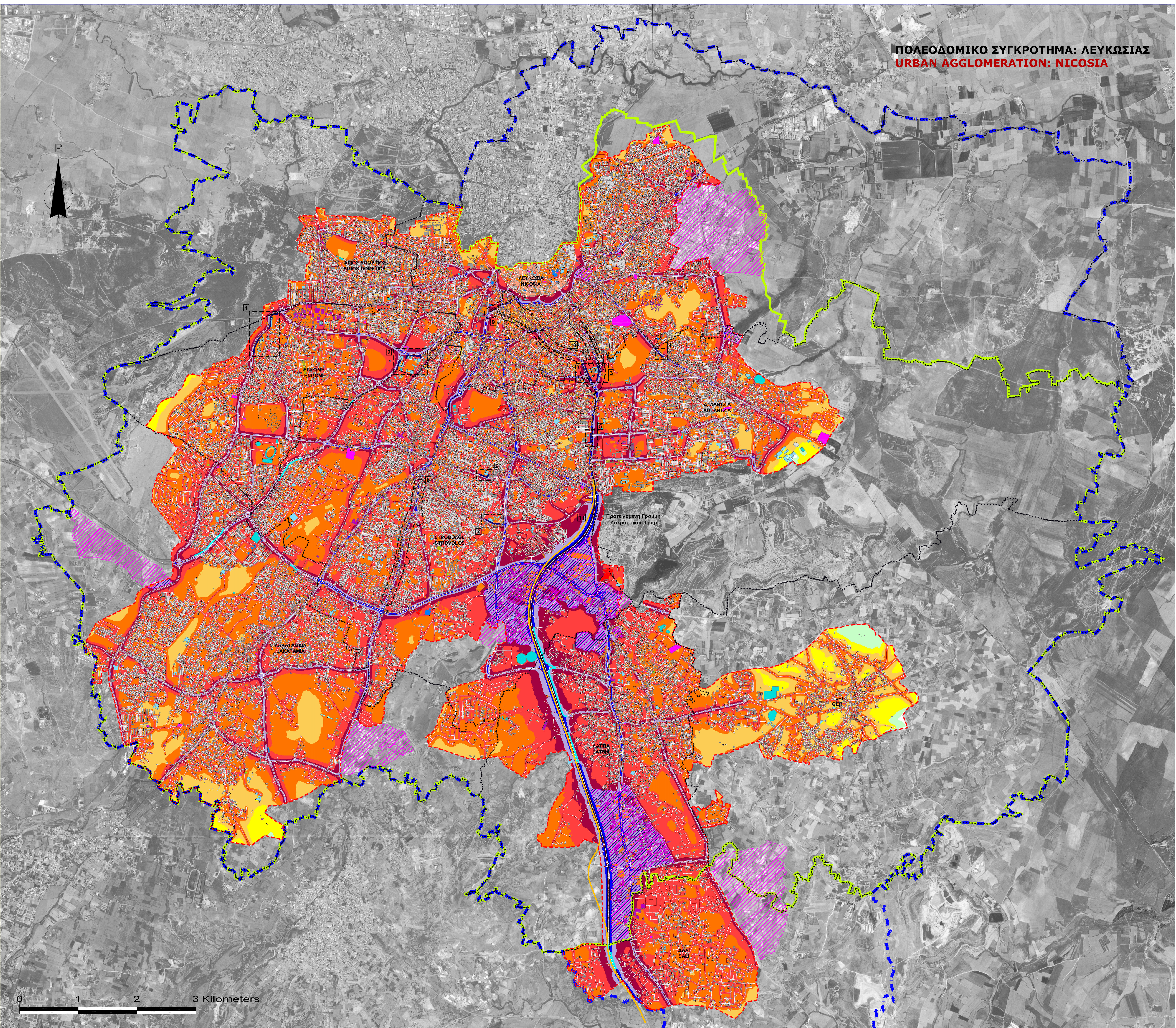

ΕΠΙΧΕΙΡΗΣΗ / CLIENT:

**ΚΥΠΡΙΑΚΗ ΔΗΜΟΚΡΑΤΙΑ**  
**ΥΠΟΥΡΓΕΙΟ ΓΕΩΡΓΙΑΣ, ΑΓΡΟΤΙΚΗΣ ΑΝΑΠΤΥΞΗΣ & ΠΕΡΙΒΑΛΛΟΝΤΟΣ**  
**REPUBLIC OF CYPRUS**  
**MINISTRY OF AGRICULTURE, RURAL DEVELOPMENT AND ENVIRONMENT**  
**DEPARTMENT OF ENVIRONMENT**

ΑΝΤΙΚΕΙΜΕΝΟ / PROJECT:

ΠΑΡΟΧΗ ΥΠΗΡΕΣΙΩΝ ΓΙΑ ΤΗΝ ΕΤΟΙΜΑΣΙΑ ΤΩΝ ΣΤΡΑΤΗΓΙΚΩΝ ΧΑΡΤΩΝ ΘΟΡΥΒΟΥ ΓΙΑ ΤΑ ΠΟΛΕΟΔΟΜΙΚΑ ΣΥΓΚΡΟΤΗΜΑΤΑ ΜΕ ΠΛΗΘΥΣΜΟ ΜΕΓΑΛΥΤΕΡΟ ΤΩΝ 100.000 ΑΤΟΜΩΝ

SERVICES FOR THE PREPARATION OF STRATEGIC NOISE MAPS FOR URBAN AGGLOMERATIONS WITH POPULATION OVER 100,000 PEOPLE

ΣΤΑΔΙΟ / STAGE:

**ΤΕΛΙΚΗ ΕΚΘΕΣΗ ΟΛΟΚΛΗΡΩΣΗΣ - ΣΤΑΔΙΟ Ε'**  
**STAGE E - FINAL REPORT**

ΘΕΜΑ / SUBJECT:

**ΣΧΕΔΙΟ ΔΡΑΣΗΣ ΠΕΡΙΒΑΛΛΟΝΤΙΚΟΥ ΘΟΡΥΒΟΥ ΛΕΥΚΩΣΙΑΣ**  
**ΔΕΙΚΤΗΣ ΘΟΡΥΒΟΥ Lden**  
**(Βάσει 2002/49/ΕΚ)**  
**NICOSIA'S NOISE ACTION PLAN (N.A.P.)**  
**NOISE INDEX Lden**  
**(According to 2002/49/ EC)**

ΑΡ.ΣΧΕΔΙΟΥ / DWG No.: ΣΔ-ΠΣ-ΛΕΥΚΕ-1 ΚΩΝΑΜΑ / SCALE: 1:20,000

ΜΕΛΕΤΗΤΗΣ / CONSULTANT:

**ΣΣΕ**  
**περιβάλλον**  
ΕΠΙΧΕΙΡΗΣΗ ΠΕΡΙΒΑΛΛΟΝΤΟΣ  
Λεωφ. Μαρτύρων 45 - ΠΛΑΤΕΙΑ ΑΤΤΙΛΗΣ  
ΤΗΛ: +35722557777 FAX: +35722557779  
E-mail: info@sses.gov.cy

ΥΠΟΓΡΑΦΗ / SIGNATURE:

ΗΜΕΡΟΜΗΝΙΑ / DATE: ΜΑΡΤΙΟΣ 2015 / MARCH 2015

ΕΠΙΒΛΕΠΩΝ ΛΕΙΤΟΥΡΓΟΣ ΠΕΡΙΒΑΛΛΟΝΤΟΣ / SUPERVISING OFFICER	ΟΝΟΜΑΤΕΠΩΝΥΜΟ / NAME	ΗΜΕΡΟΜΗΝΙΑ / DATE	ΥΠΟΓΡΑΦΗ / SIGNATURE
ΥΠΕΥΘΥΝΟΣ ΣΥΝΤΟΝΙΣΤΗΣ ΣΥΜΒΑΣΗΣ / PROJECT COORDINATOR	J. KONSTANTINOY / J. KONSTANTINOY		
ΔΙΕΥΘΥΝΤΗΣ / DIRECTOR	EIP. KONSTANTINOY / IR. KONSTANTINOY		
	K. XATZIHIANAYIDOU / C. XATZIHIANAYIDOU		