

ΠΟΛΕΟΔΟΜΙΚΟ ΣΥΓΚΡΟΤΗΜΑ: ΛΕΜΕΣΟΥ
URBAN AGGLOMERATION: LIMASSOL

Υπόμνημα / Legend

ΖΩΝΕΣ ΠΕΡΙΒΑΛΛΟΝΤΙΚΟΥ ΘΟΡΥΒΟΥ (Δείκτης Lden)
ENVIRONMENTAL NOISE ZONES (Noise Index Lden)

- < 40.0 dB(A)
- > 40.0 dB(A)
- > 45.0 dB(A)
- > 50.0 dB(A)
- > 55.0 dB(A)
- > 60.0 dB(A)
- > 65.0 dB(A)
- > 70.0 dB(A)
- > 75.0 dB(A)
- > 80.0 dB(A)

--- Όριο Περιοχής Μελέτης / Study Area Boundary

--- Όριο Πολεοδομικού Συγκροτήματος 2 - Λεμεσού / Urban Agglomeration Area 2 - Limassol

--- Όριο Τοπικού Σχεδίου Λεμεσού / Limassol Local Plan

--- Όριο Δήμων - Κοινοτήτων / Municipalities-Communities Boundaries

--- ΕΠΕΜΒΑΣΕΙΣ ΣΧΕΔΙΟΥ ΔΡΑΣΗΣ (ΣΕΝΑΡΙΟ 2018) / NOISE ACTION PLAN (2018 SCENARIO)

--- Προτεινόμενα Αντιθρομβικά Περάσματα / Proposed Noise Barriers

--- Σύνδεση της Αεωφόρου Φραγκλίνας Ρουσσέλη με τον Παραλιακό Δρόμο Λεμεσού / Connection of Franklin Roosevelt Avenue with Limassol's Coastal Road

--- Συνδετικός Δρόμος του Λιμανιού Λεμεσού με τον Αυτοκινητόδρομο Λεμεσού-Πάφου (Κόμβος Αρμός) / Connection Road of Limassol's Port with the Highway Limassol-Pafos (Vertical Road)

--- Υπεραστική Γραμμή Τραμ (Προτεινόμενη) / Intercity Tramway Line (Proposed)

--- Υφιστάμενα Ηχοπράγματα / Existing Noise Barriers

--- Βιομηχανική/Λιμενική Ζώνη / Industrial/Portuary Zone

Χρήσεις Γης Κτηρίων

- Κατοικία / Residential Use
- Εκπαίδευση (Λημόσια - Σχολική) / Education
- Παιδικά Σχολεία / Nursery School
- Υπηρεσίες Υγείας (Νοσοκομεία - Κλινικές) / Health Services (Hospitals - Clinics)
- Δημόσιες Υπηρεσίες / Public Services
- Θρησκευτικές Χρήσεις / Religion Uses
- Αθλητικές Εγκαταστάσεις / Athletic Installations
- Πρόνοια - Φρονίδα Ηλικιωμένων / Forehand - Home for Aged People
- Πολιτιστικές Χρήσεις / Cultural Uses
- Μικτές Χρήσεις (Εμπορία - Κατοικία) / Mixed Uses (Commercial - Residential)
- Μικτές Χρήσεις / Mixed Uses
- Βιομηχανικές Χρήσεις - Αποθήκες / Industrial Uses - Warehouses
- Ειδικές Χρήσεις / Special Uses
- Χώροι Στάθμευσης / Parking

Υπόβαθρο/Background: Δορυφορική Εικόνα Google Maps / Satellite Image Google Maps

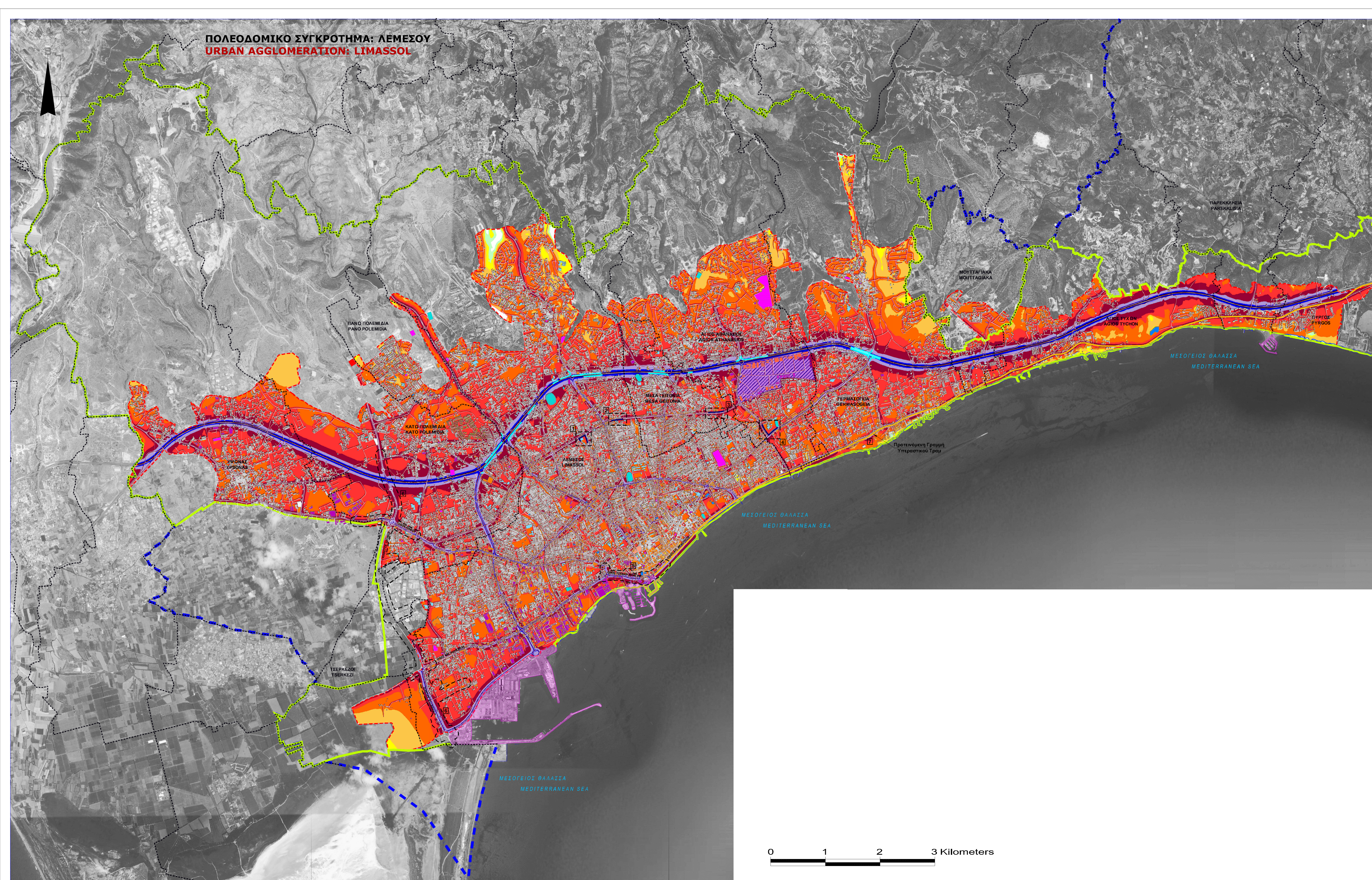

ΕΦΕΔΩΤΗΣ / CLIENT:

ΚΥΠΡΙΑΚΗ ΔΗΜΟΚΡΑΤΙΑ
ΥΠΟΥΡΓΕΙΟ ΓΕΩΡΓΙΑΣ, ΑΓΡΟΤΙΚΗΣ ΑΝΑΠΤΥΞΗΣ & ΠΕΡΙΒΑΛΛΟΝΤΟΣ
ΤΜΗΜΑ ΠΕΡΙΒΑΛΛΟΝΤΟΣ
REPUBLIC OF CYPRUS
MINISTRY OF AGRICULTURE, RURAL DEVELOPMENT AND ENVIRONMENT
DEPARTMENT OF ENVIRONMENT

ΑΠΤΕΚΜΕΝΩΝ / PROJECT:

ΠΑΡΟΧΗ ΥΠΗΡΕΣΙΩΝ ΓΙΑ ΤΗΝ ΕΤΟΙΜΑΣΙΑ ΤΩΝ ΣΤΡΑΤΗΓΙΚΩΝ ΧΑΡΤΩΝ ΘΟΡΥΒΟΥ ΓΙΑ ΤΑ ΠΟΛΕΟΔΟΜΙΚΑ ΣΥΓΚΡΟΤΗΜΑΤΑ ΜΕ ΠΛΗΘΥΣΜΟ ΜΕΓΑΛΥΤΕΡΟ ΤΩΝ 100.000 ΑΤΟΜΩΝ

SERVICES FOR THE PREPARATION OF STRATEGIC NOISE MAPS FOR URBAN AGGLOMERATIONS WITH POPULATION OVER 100.000 PEOPLE

ΣΤΑΔΙΟ ΣΤΑΔΙΟ:

ΤΕΛΙΚΗ ΕΚΘΕΣΗ ΟΛΟΚΛΗΡΩΣΗΣ - ΣΤΑΔΙΟ Ε'
STAGE E - FINAL REPORT

ΘΕΜΑ / SUBJECT:

ΣΧΕΔΙΟ ΔΡΑΣΗΣ ΠΕΡΙΒΑΛΛΟΝΤΙΚΟΥ ΘΟΡΥΒΟΥ ΛΕΜΕΣΟΥ
ΔΕΙΚΤΗΣ ΘΟΡΥΒΟΥ Lden
(Βάσει 2002/49ΕΚ)
LIMASSOL'S NOISE ACTION PLAN (N.A.P.)
NOISE INDEX Lden
(According to 2002/49 EC)

ΑΡ. ΣΧΕΔΙΟΥ / DRAWING:

ΣΑ-ΠΕ-ΑΕΜ-Ε-1

ΚΩΔΙΚΑΣ / SCALE:

1:20.000

ΜΕΛΕΤΗΤΗΣ / CONSULTANT:

ΣΣΕ
περιβάλλον
ΣΥΜΒΟΥΛΟΓΙΚΗ ΕΤΑΙΡΕΙΑ
 Λεωφ. Μαρτύρων 45 - ΠΛΑΤΕΙΑ ΑΤΤΙΛΗΣ
 Τηλ: +35722876444
 Email: info@sses.gov.cy

ΥΠΟΓΡΑΦΗΤΗΣ / INFORMATION DATE:

[Signature]
 ΜΑΡΤΙΟΣ 2015
 MARCH 2015

ΕΠΙΒΛΕΠΩΝ ΔΙΕΥΘΥΝΤΗΣ ΠΕΡΙΒΑΛΛΟΝΤΟΣ / SUPERVISING OFFICER	ΟΝΟΜΑΤΕΠΩΝΥΜΟ / NAME	ΗΜΕΡΟΜΗΝΙΑ / DATE	ΥΠΟΓΡΑΦΗ / SIGNATURE
ΥΠΕΥΘΥΝΟΣ ΣΥΝΤΗΡΗΣΗΣ ΣΥΜΒΑΣΗΣ / PROJECT COORDINATOR	J. ΚΩΝΣΤΑΝΤΙΝΙΔΟΥ / J. KONSTANTINOY		
ΔΙΕΥΘΥΝΤΗΣ / DIRECTOR	ΕΡ. ΚΩΝΣΤΑΝΤΙΝΟΥ / ER. KONSTANTINOY		
	Κ. ΧΑΤΖΗΠΑΝΑΓΙΩΤΟΥ / C. HADJIPANAYIOTOU		

