

**ΠΟΛΕΟΔΟΜΙΚΟ ΣΥΓΚΡΟΤΗΜΑ: ΛΕΜΕΣΟΥ**  
**URBAN AGGLOMERATION: LIMASSOL**

**Υπόμνημα / Legend**

**ΖΩΝΕΣ ΠΕΡΙΒΑΛΛΟΝΤΙΚΟΥ ΘΟΡΥΒΟΥ (Δείκτης L<sub>night</sub>)**  
**ENVIRONMENTAL NOISE ZONES (Noise Index L<sub>night</sub>)**

- > 40.0 dB(A)
- > 45.0 dB(A)
- > 50.0 dB(A)
- > 55.0 dB(A)
- > 60.0 dB(A)
- > 65.0 dB(A)
- > 70.0 dB(A)
- > 75.0 dB(A)
- > 80.0 dB(A)

--- Όριο Περιοχής Μελέτης / Study Area Boundary

--- Όριο Πολεοδομικού Συγκροτήματος 2 - Λεμεσού / Urban Agglomeration Area 2 - Limassol

--- Όριο Τοπικού Σχεδίου Λεμεσού / Limassol Local Plan

--- Όρια Δήμων - Κοινοτήτων / Municipalities-Communities Boundaries

--- ΕΠΕΜΒΑΣΕΙΣ ΣΧΕΔΙΟΥ ΔΡΑΣΗΣ (ΣΕΝΑΡΙΟ 2018) / NOISE ACTION PLAN (2018 SCENARIO)

- [1] [2] Προτεινόμενα Αντιθρομβικά Περάσματα / Proposed Noise Barriers
- [3] Σύνδεση της Αεωφόρου Φραγκλίου Ρουσβελά με τον Παραλιακό Δρόμο Λεμεσού / Connection of Franklin Roosevelt avenue with Limassol's Coastal Road
- [4] Συνδέσεις Δρόμος του Λιμανιού Λεμεσού με τον Αυτοκινητόδρομο Λεμεσού-Πάφου (Κάθετος Δρόμος) / Connection Road of Limassol's Port with the Highway Limassol-Pafos (Vertical Road)
- [7] Υπεραστική Γραμμή Τραμ (Προτεινόμενη) / Intercity Tramway Line (Proposed)

--- Υφιστάμενα Ηχοεισώσματα / Existing Noise Barriers

--- Βιομηχανική/Λιμενική Ζώνη / Industrial/Portuary Zone

**Χρήσεις Γης Κτηρίων**

- Κατοικία / Residential Use
- Εκπαίδευση (Δημόσια - Ιδιωτική) / Education
- Παιδική Στάθμη / Nursery School
- Υπηρεσίες Υγείας (Νοσοκομεία - Κλινικές) / Health Services (Hospitals - Clinics)
- Δημόσιες Υπηρεσίες / Public Services
- Θρησκευτικές Αποσκευές / Religion Uses
- Αθλητικές Εγκαταστάσεις / Athletic Installations
- Πρόνοια - Φρονιδα Ηλικιωμένων / Forehand - Home for Aged People
- Πολιτιστικές Χρήσεις / Cultural Uses
- Μικτές Χρήσεις (Εμπορία - Κατοικία) / Mixed Uses (Commercial - Residential)
- Μικτές Χρήσεις / Mixed Uses
- Βιομηχανικές Χρήσεις - Αποθήκες / Industrial Uses - Warehouses
- Ειδικές Χρήσεις / Special Uses
- Χώροι Στάθμευσης / Parking

Υπόβαθρο/Background: Δορυφορική Εικόνα Google Maps / Satellite Image Google Maps

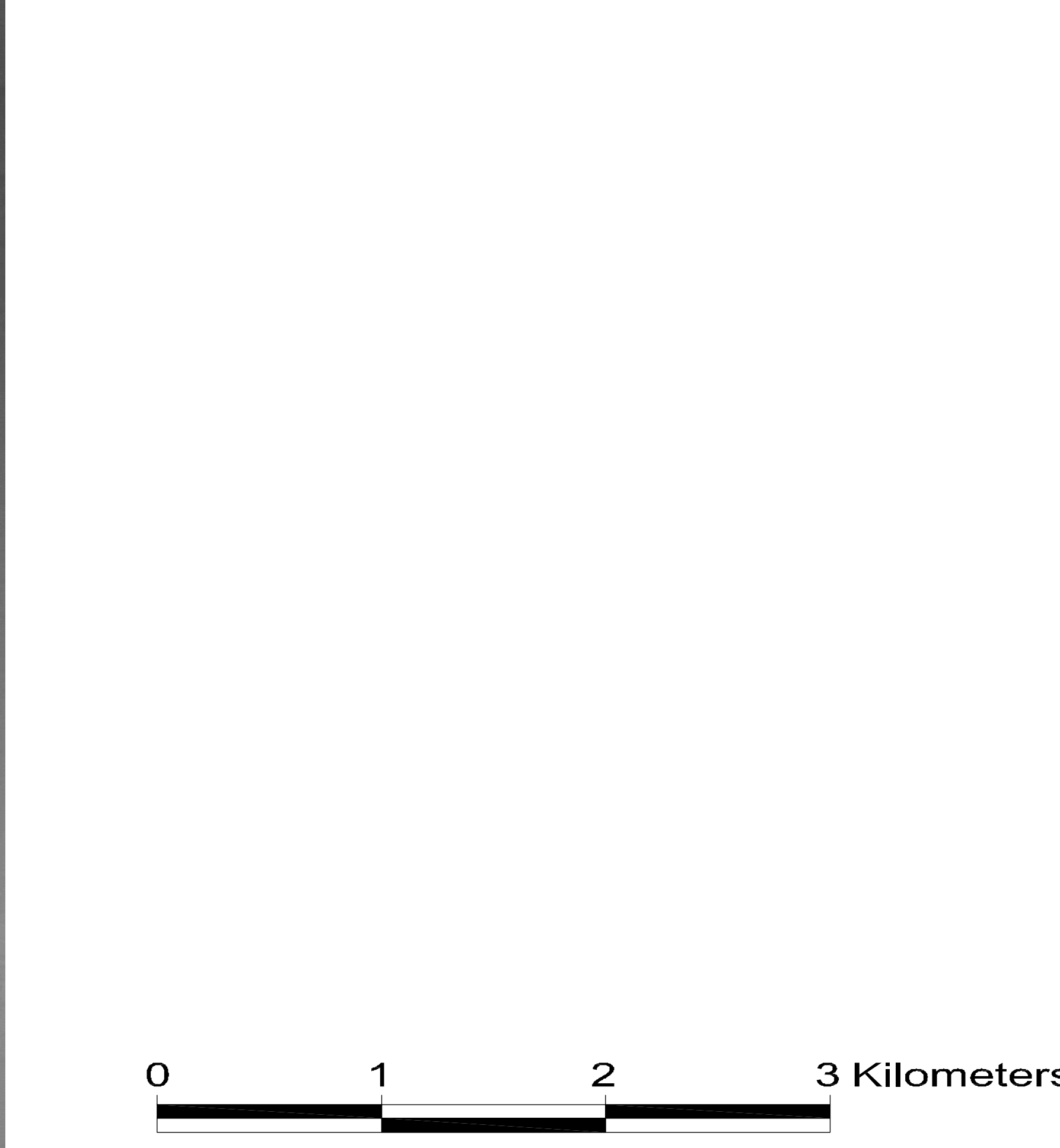
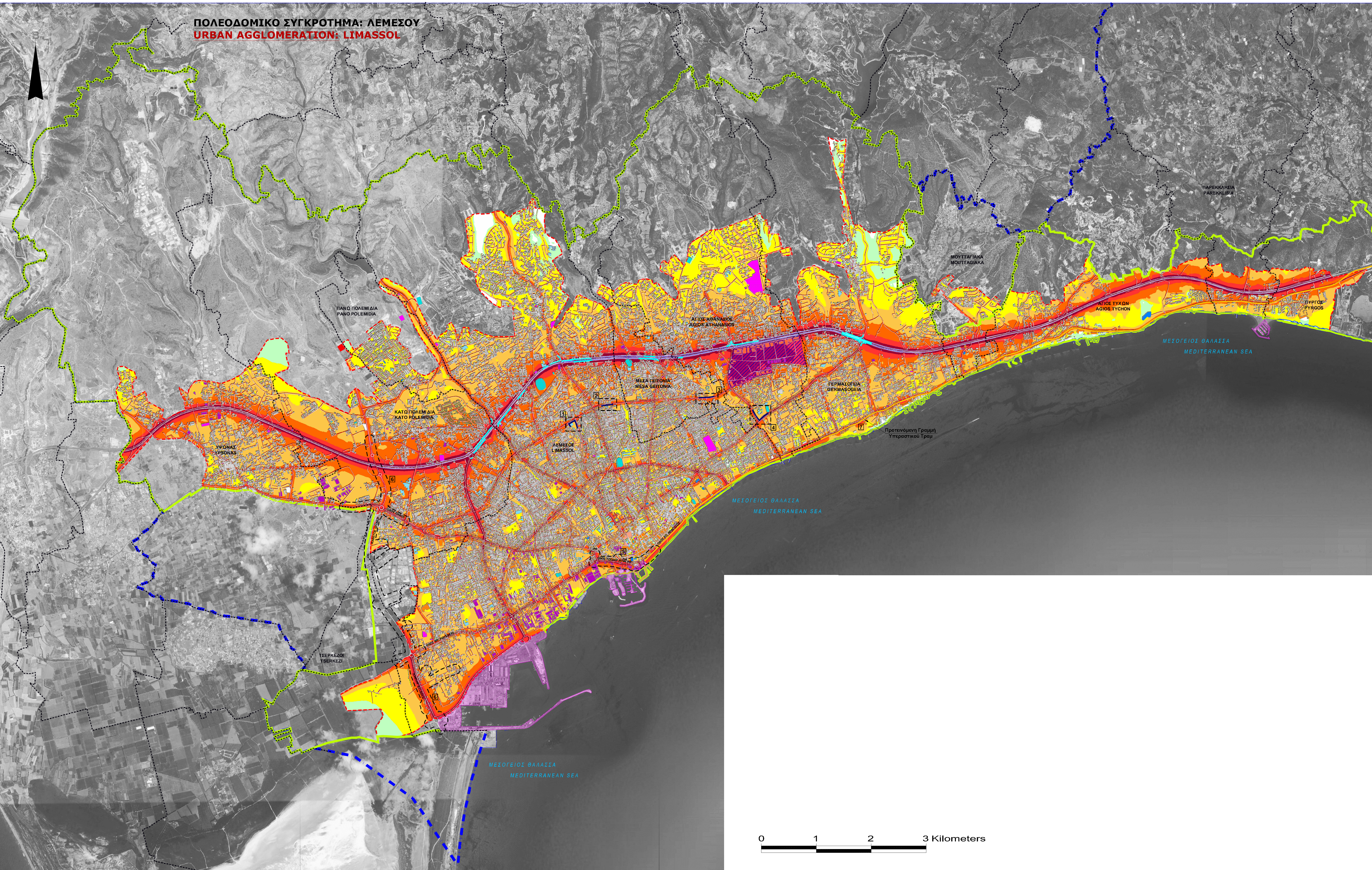

ΕΠΕΞΕΛΕΞΕΝ / CLIENT:		 ΚΥΠΡΙΑΚΗ ΔΗΜΟΚΡΑΤΙΑ ΥΠΟΥΡΓΕΙΟ ΓΕΩΡΓΙΑΣ, ΑΓΡΟΤΙΚΗΣ ΑΝΑΠΤΥΞΗΣ & ΠΕΡΙΒΑΛΛΟΝΤΟΣ REPUBLIC OF CYPRUS DEPARTMENT OF AGRICULTURE, RURAL DEVELOPMENT AND ENVIRONMENT	
ΑΝΤΙΚΕΙΜΕΝΟ / PROJECT:		ΠΑΡΟΧΗ ΥΠΗΡΕΣΙΩΝ ΓΙΑ ΤΗΝ ΕΠΙΜΟΡΙΑΣΙΑ ΤΩΝ ΣΤΡΑΤΗΓΙΚΩΝ ΧΑΡΤΩΝ ΘΟΡΥΒΟΥ ΓΙΑ ΤΑ ΠΟΛΕΟΔΟΜΙΚΑ ΣΥΓΚΡΟΤΗΜΑΤΑ ΜΕ ΠΛΗΘΥΣΜΟ ΜΕΓΑΛΥΤΕΡΟ ΤΩΝ 100.000 ΑΤΟΜΩΝ SERVICES FOR THE PREPARATION OF STRATEGIC NOISE MAPS FOR URBAN AGGLOMERATIONS WITH POPULATION OVER 100.000 PEOPLE	
ΣΤΑΔΙΟ / STAGE:		<b>ΤΕΛΙΚΗ ΕΚΘΕΣΗ ΟΛΟΚΛΗΡΩΣΗΣ - ΣΤΑΔΙΟ Ε'</b> <b>STAGE E - FINAL REPORT</b>	
ΘΕΜΑ / SUBJECT:		<b>ΣΧΕΔΙΟ ΔΡΑΣΗΣ ΠΕΡΙΒΑΛΛΟΝΤΙΚΟΥ ΘΟΡΥΒΟΥ ΛΕΜΕΣΟΥ</b> (Βάσει 2002/49/ΕΚ) <b>LIMASSOL'S NOISE ACTION PLAN (N.A.P.)</b> NOISE INDEX L <sub>night</sub> (According to 2002/49/EC)	
ΑΡ. ΣΧΕΔΙΟΥ / DWS No:	ΣΔ-ΠΕ-ΑΒΜ-2	ΚΑΛΩΣΚΑΛΙΑ / SCALE:	1:20.000
ΜΕΛΕΤΗΤΗΣ / CONSULTANT:	 <small>Λοιπ. Μορφών: 45 - ΠΑΛΛΗΝΙΑ ΑΤΤΙΚΗΣ          ΤΗΛ: +30210 6817706 FAX: +30210 6817793          Email: info@epi.gr</small>	ΥΠΟΓΡΑΦΗ / SIGNATURE:	 ΗΜΕΡΟΜΗΝΙΑ / DATE: ΜΑΡΤΙΟΣ 2015 MARCH 2015
ΕΠΙΒΛΕΠΩΝ ΛΕΙΤΟΥΡΓΙΑΣ ΠΕΡΙΒΑΛΛΟΝΤΟΣ / SUPERVISING OFFICER:	ΟΝΟΜΑΤΕΓΓΟΝΥΜΟ / NAME:	ΗΜΕΡΟΜΗΝΙΑ / DATE:	ΥΠΟΓΡΑΦΗ / SIGNATURE:
ΥΠΕΥΘΥΝΟΣ ΣΥΝΤΟΝΙΣΤΗΣ ΣΥΜΒΑΣΗΣ / PROJECT COORDINATOR:	I. ΚΩΝΣΤΑΝΤΙΝΙΔΟΥ / J. CONSTANTINOUDOU		
ΔΙΕΥΘΥΝΤΗΣ / DIRECTOR:	ΕΡ. ΚΩΝΣΤΑΝΤΙΝΟΥ / IR. CONSTANTINOUDOU		
	Κ. ΧΑΤΖΙ-ΕΛΙΑΝΑΓΙΩΤΟΥ / C. HADJIPANAYIOTOU		