

ΣΤΡΑΤΗΓΙΚΟΣ ΧΑΡΤΗΣ ΘΟΡΥΒΟΥ ΑΕΡΟΣΚΑΦΩΝ 2020 (Βάσει 2002/49/ΕΚ)
 ΕΠΕΚΤΑΣΗ ΚΑΤΩΦΛΙΟΥ 29 ΥΦΙΣΤΑΜΕΝΟΥ ΔΙΑΔΡΟΜΟΥ ΚΑΤΑ 300m ΑΝΑΤΟΛΙΚΑ
 ΔΕΙΚΤΗΣ ΘΟΡΥΒΟΥ Lden

STRATEGIC AIRCRAFT NOISE PLAN 20 20 (According to 2002/49/EC)
 EXISTING RWY 29 - 300m EXTENTION EAST
 NOISE INDEX Lden

ΥΠΟΜΗΜΑ / LEGEND	
ΙΣΟΘΥΒΙΚΕΣ ΚΑΜΠΥΛΕΣ ΘΟΡΥΒΟΥ ΑΕΡΟΣΚΑΦΩΝ (Δείκτης Lden) / AIRCRAFT NOISE ISO CONTOURS (Noise Index Lden)	Χρήσεις Γης Κτηρίων - Builtland Uses
55 dB(A)	Κατοικία / Residential Use
60 dB(A)	Εμπορικές Χρήσεις / Commercial Uses
65 dB(A)	Βιομηχανία - Αποθήκες / Industrial Uses - Warehouses
≥70 dB(A)	Γεωργικές Χρήσεις / Agricultural Uses
	Μικτές Χρήσεις (με Κατοικία) / Mixed Uses (with Residential Use)
	Ξενοδοχεία / Hotels
	Πολιτιστικές χρήσεις / Cultural Uses
	Ναοί - Εκκλησίες / Churches
	Αναψυχή / Recreation
	Εγκατελεμένα κτίρια / Ruins
--- Οριο Αεροδρομίου / Airport Boundary	
- - - - - Ορια Δήμων-Κοινοτήτων / Municipalities Boundaries	
— Ακτογραμμή / Coastline	

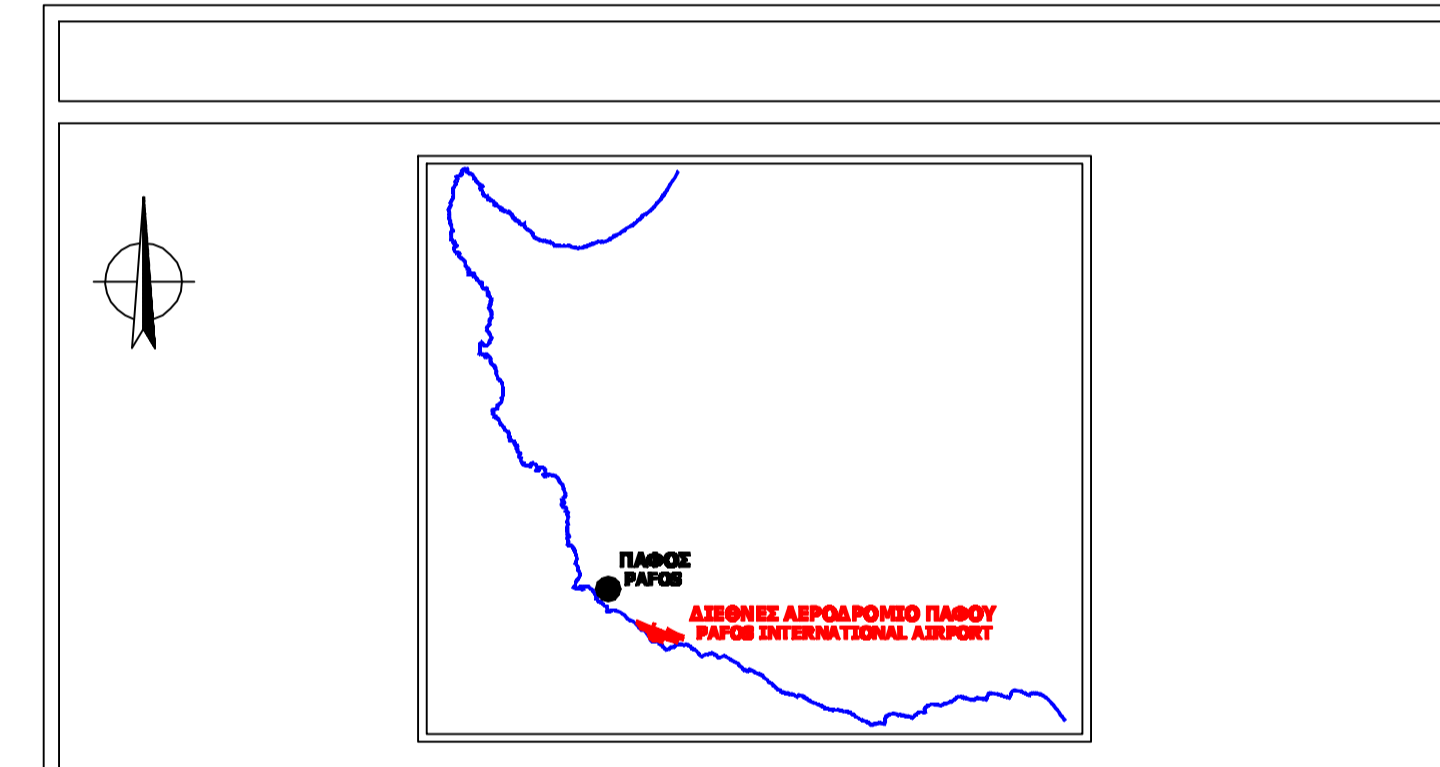

	ΔΙΕΘΝΕΣ ΑΕΡΟΔΡΟΜΙΟ ΠΑΦΟΥ PAFOS INTERNATIONAL AIRPORT LCPH	ΧΑΡΤΗΣ - 3Α MAP - 3A
	ΒΕΝΤΟΥΡΕ 47 - ΧΟΛΟΠΤΟΣ - 155 02 ΤΗΛ. 210 6561776-8 FAX 210 6561779 E-mail : info@tnc-consultants.gr	

TITLE:
 ΣΤΡΑΤΗΓΙΚΟΣ ΧΑΡΤΗΣ ΘΟΡΥΒΟΥ ΑΕΡΟΣΚΑΦΩΝ 2020
 (Βάσει 2002/49/ΕΚ)
 ΕΠΕΚΤΑΣΗ ΚΑΤΩΦΛΙΟΥ 29 ΥΦΙΣΤΑΜΕΝΟΥ ΔΙΑΔΡΟΜΟΥ ΚΑΤΑ 300m ΑΝΑΤΟΛΙΚΑ
 ΔΕΙΚΤΗΣ ΘΟΡΥΒΟΥ Lden
 STRATEGIC AIRCRAFT NOISE PLAN 2020
 (According to 2002/49/EC)
 EXISTING RWY 29 - 300m EXTENTION EAST
 NOISE INDEX Lden

Drawn by	name: N. TORIS N. KOLETTIS	date: 30.08.11	signature:	Scale: 1:20.000
Checked by	name: K. VOGIATZIS	date: 30.08.11	signature:	
Approved by	name:	date:	signature:	
Drawing	company: TTE	drawing number: SNM3A	revision: A	

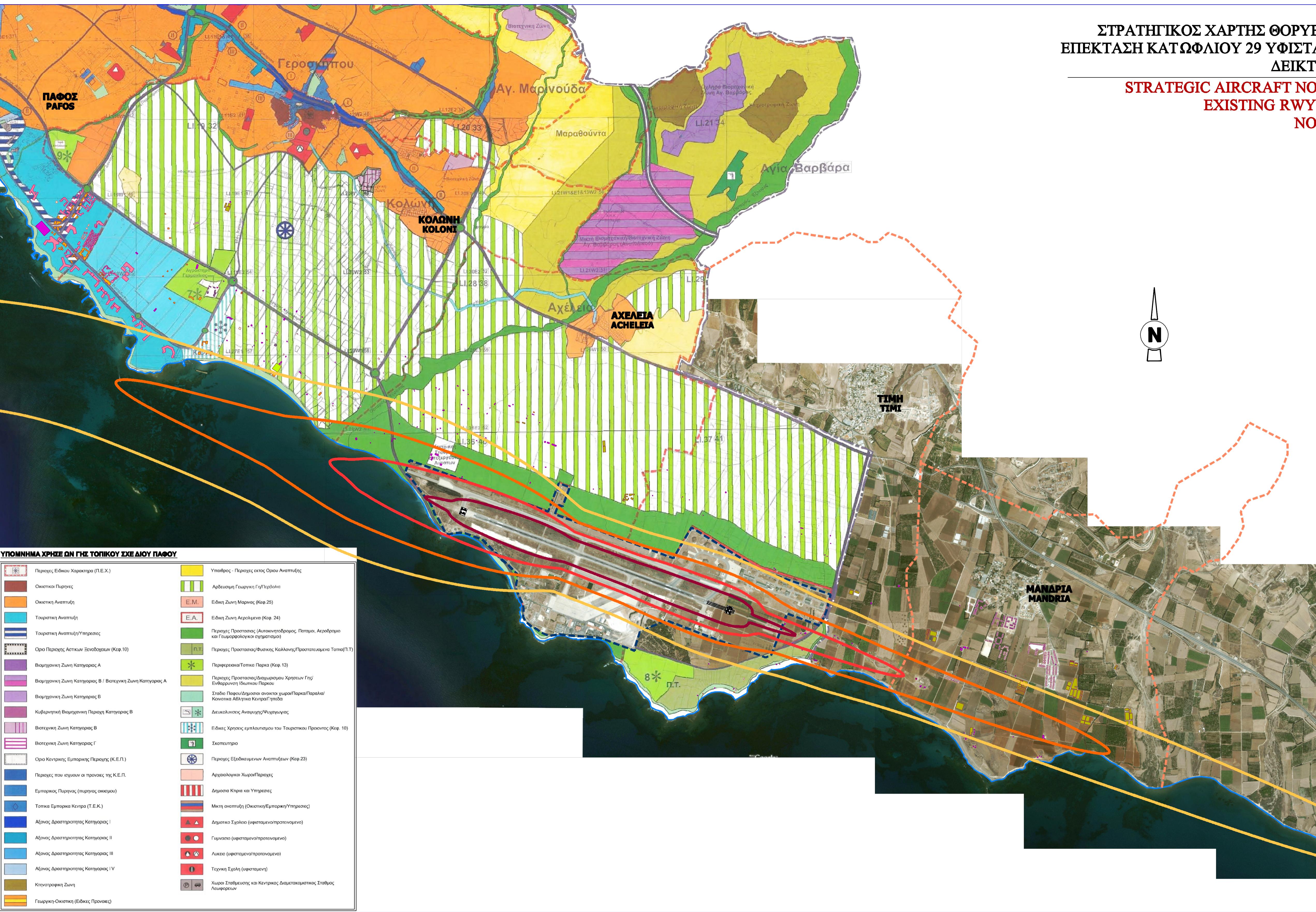

ΥΠΟΜΗΜΑ ΧΡΗΣΕΩΝ ΓΗΣ ΤΟΠΙΚΟΥ ΣΧΕΔΙΟΥ ΠΑΦΟΥ

	Περιοχές Ειδικού Χαρακτήρα (Π.Ε.Χ.)		Υπαίθριος - Περιοχές εκτός Ορίου Αναπτυξίας
	Οικιστική Παράγος		Αρδευόμενη Γεωργική Γη/Πεδίο
	Οικιστική Αναπτυξία		Ειδική Ζώνη Μαρίνας (Κεφ. 25)
	Τουριστική Αναπτυξία		Ειδική Ζώνη Αερόλιμνα (Κεφ. 24)
	Τουριστική Αναπτυξία/Υπηρεσίες		Περιοχές Προστασίας (Αυτοκινητοδρόμοι, Ποταμοί, Αεροδρόμιο και Γεωμορφολογικά σχηματισμοί)
	Όριο Περιοχής Αστικών Ξενοδοχείων (Κεφ. 10)		Περιοχές Προστασίας/Φυσικής Καλλονής/Προστατευόμενα Τσιπιά (Π.Τ.)
	Βιομηχανική Ζώνη Κατηγορίας Α		Περιφερειακά/Τοπικά Παρκά (Κεφ. 13)
	Βιομηχανική Ζώνη Κατηγορίας Β / Βιοτεχνική Ζώνη Κατηγορίας Α		Περιοχές Προστασίας/Διατηρητέων Χρήσεων Γης/Ενθάρρυνση Ίδρυματικού Παρκου
	Βιομηχανική Ζώνη Κατηγορίας Β		Σταθία Πάρου/Δημοσίον ανοικτά γκαράζ/Πάρκα/Παραλία/Κοινοτικά Αθλητικά Κέντρα/Γήπεδα
	Κυβερνητική Βιομηχανική Περιοχή Κατηγορίας Β		Διακοσμητικές Αναψυχής/Ψυχαγωγίας
	Βιοτεχνική Ζώνη Κατηγορίας Β		Ειδικές Χρήσεις εμπλουτισμού του Τουριστικού Προσανατο (Κεφ. 10)
	Βιοτεχνική Ζώνη Κατηγορίας Γ		Σκαπτοπύργο
	Όριο Κεντρικής Εμπορικής Περιοχής (Κ.Ε.Π.)		Περιοχές Εξοδικωμένων Αναπτυξιών (Κεφ. 23)
	Περιοχές που ισχύουν οι προνομοί της Κ.Ε.Π.		Αρχαιολογικά Χωριά/Περιοχές
	Εμπορικός Παράγος (επιτηρηθείσες)		Δημόσια Κτίρια και Υπηρεσίες
	Τοπικά Εμπορικά Κέντρα (Τ.Ε.Κ.)		Μικτή αναπτυξία (Οικιστική/Εμπορική/Υπηρεσίες)
	Αξονας Δραστηριότητας Κατηγορίας I		Δημόσια Σχολεία (υφιστάμενα/προτεινόμενα)
	Αξονας Δραστηριότητας Κατηγορίας II		Γυμνασία (υφιστάμενα/προτεινόμενα)
	Αξονας Δραστηριότητας Κατηγορίας III		Λυκεία (υφιστάμενα/προτεινόμενα)
	Αξονας Δραστηριότητας Κατηγορίας IV		Τεχνικά Σχολεία (υφιστάμενα)
	Κτηνοτροφική Ζώνη		Χωριά Σταθμευτός και Κεντρικός Διαμετακομιστικός Σταθμός Αεροδρομίου
	Γεωργική-Οικιστική (Ειδικές Προνομοί)		