

ΣΤΡΑΤΗΓΙΚΟΣ ΧΑΡΤΗΣ ΘΟΡΥΒΟΥ ΑΕΡΟΣΚΑΦΩΝ 2010 - ΔΕΙΚΤΗΣ ΘΟΡΥΒΟΥ Lnight
(Βάσει 2002/49/ΕΚ)

STRATEGIC AIRCRAFT NOISE PLAN 2010 - NOISE INDEX Lnight
(According to 2002/49/EC)

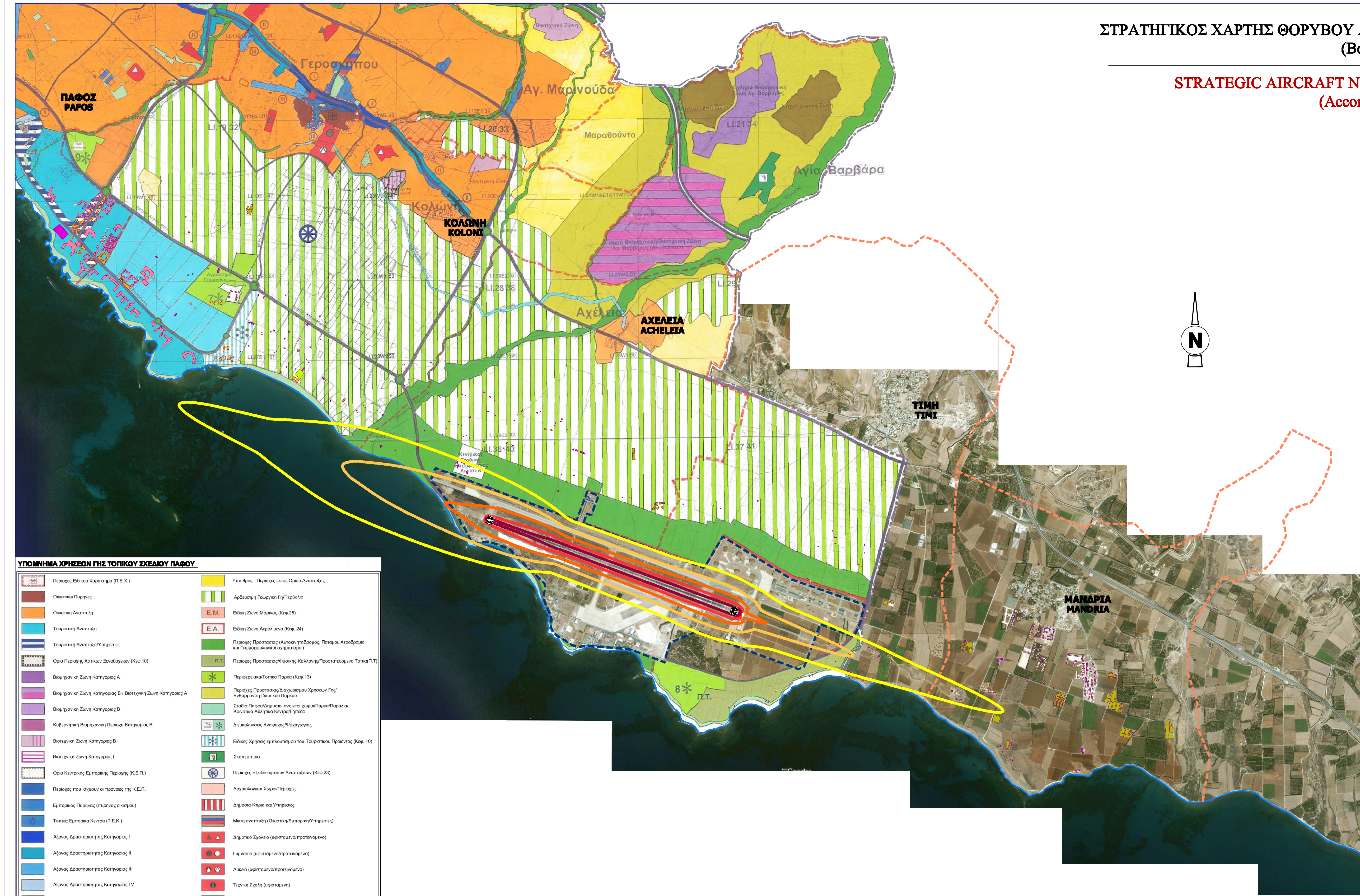

| ΥΠΟΜΗΝΙΑ / LEGEND | Χρήσεις Γης Κτηρίων - Building Uses |
|--|--|
| ΙΣΟΦΩΝΙΚΕΣ ΚΑΜΠΥΛΕΣ ΘΟΡΥΒΟΥ ΑΕΡΟΣΚΑΦΩΝ (Δείκτης Lnight) / AIRCRAFT NOISE ISO CONTOURS (Noise Index Lnight) | Κατοικία / Residential Use |
| 50 dB(A) | Εμπορικές Χρήσεις / Commercial Uses |
| 55 dB(A) | Βιομηχανία - Αποθήκες / Industrial Uses - Warehouses |
| 60 dB(A) | Γεωργικές Χρήσεις / Agricultural Uses |
| 65 dB(A) | Μικτές Χρήσεις (με Κατοικία) / Mixed Uses (with Residential Use) |
| ≥70 dB(A) | Ξενοδοχεία / Hotels |
| Όριο Αεροδρομίου / Airport Boundary | Πολιτιστικές χρήσεις / Cultural Uses |
| Όρια Δήμων-Κοινοτήτων / Municipalities Boundaries | Ναοί - Εκκλησίες / Churches |
| Ακτογραμμή / Coastline | Αναψυχή / Recreation |
| | Εγκατελεμένα κτίρια / Ruins |

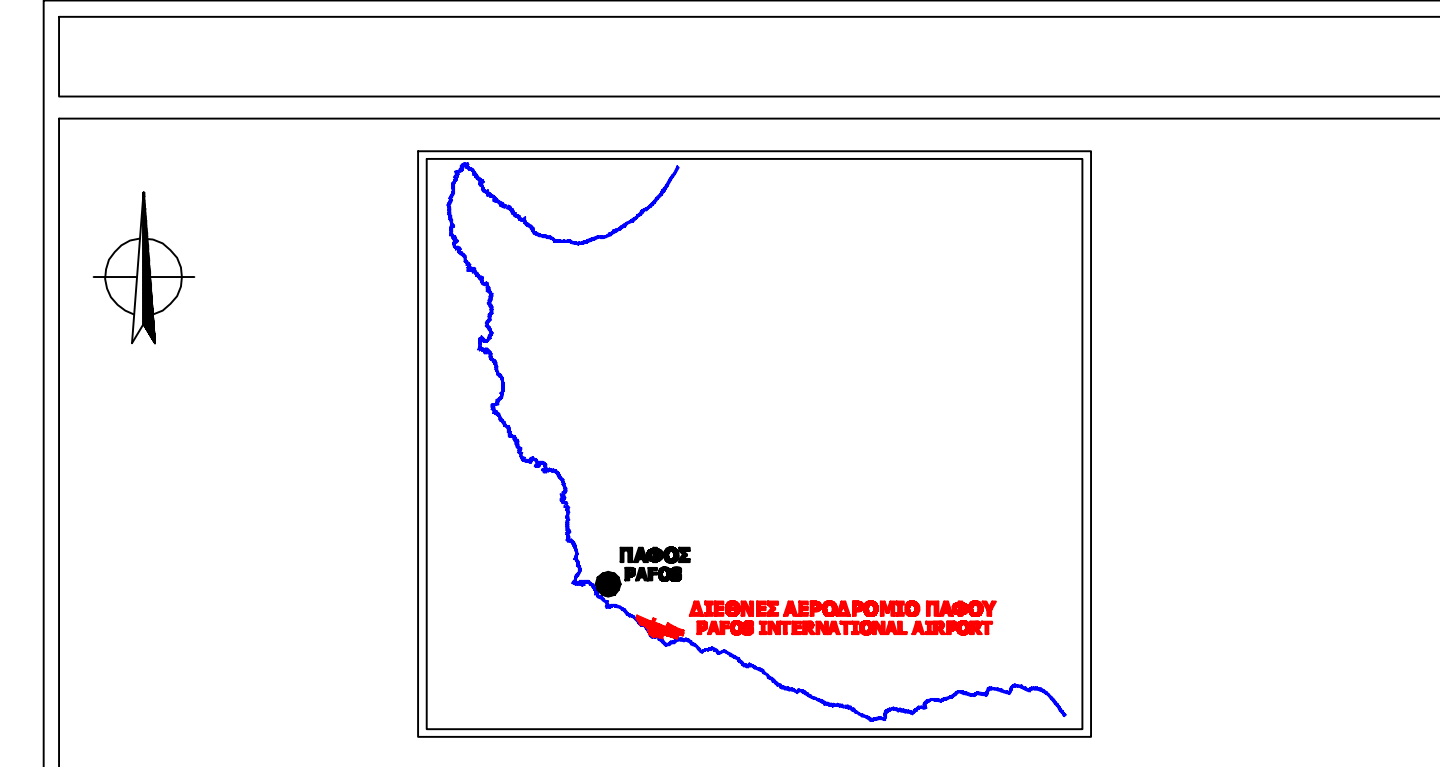

HERMES airports
ΔΙΕΘΝΕΣ ΑΕΡΟΔΡΟΜΙΟ ΠΑΦΟΥ
PAFOS INTERNATIONAL AIRPORT
LCPH

ΧΑΡΤΗΣ - 1B
ΜΑΡ - 1B

TITLE:
ΣΤΡΑΤΗΓΙΚΟΣ ΧΑΡΤΗΣ ΘΟΡΥΒΟΥ ΑΕΡΟΣΚΑΦΩΝ 2010
ΔΕΙΚΤΗΣ ΘΟΡΥΒΟΥ Lnight
(Βάσει 2002/49/ΕΚ)
STRATEGIC AIRCRAFT NOISE PLAN 2010
NOISE INDEX Lnight
(According to 2002/49/EC)

| | | | | |
|-------------|-------------------------------|-----------------------|-------------|----------|
| Drawn by | name: N. TORIS N. KOLETTIS | date: 30.08.11 | signature: | Scale: |
| Checked by | name: K. VOGIAZIS | date: 30.08.11 | signature: | 1:20.000 |
| Approved by | name: | date: | signature: | |
| Drawing | company: TTE | drawing number: SNM1B | revision: A | |

ΥΠΟΜΗΝΙΑ ΧΡΗΣΕΩΝ ΓΗΣ ΤΟΠΙΚΟΥ ΣΧΕΔΙΟΥ ΠΑΦΟΥ

| | |
|--|--|
| Περιοχές Ειδικού Χαρακτήρα (Π.Ε.Χ.) | Υπαίθριος - Περιοχές εκτός Ορίου Αναψυχής |
| Οικιστική Περιοχή | Αρδευόμενη Γεωργική Γη/Πεδίο |
| Οικιστική Αναπτυξή | Ε.Μ. Ειδική Ζώνη Μαρίνας (Καθ. 25) |
| Τουριστική Αναπτυξή | Ε.Α. Ειδική Ζώνη Αερολιμένα (Καθ. 24) |
| Τουριστική Αναπτυξή/Υπηρεσίες | Περιοχές Προστασίας (Αλιαντινός/Αδριατικός, Ποταμός, Αεροδρόμιο και Γεωγραφολογικοί σχηματισμοί) |
| Όριο Περιοχής Αστικής Ξενοδοχικών (Καθ. 10) | Π.Π.Τ. Περιοχές Προστασίας/Φυσικής Καλλονής/Προστατευόμενα Τοπία (Π.Τ.) |
| Βιομηχανική Ζώνη Κατηγορίας Α | Π.Π.Τ. Περαιτέρω/Τοπικά Παρκα (Καθ. 13) |
| Βιομηχανική Ζώνη Κατηγορίας Β / Βιοτεχνική Ζώνη Κατηγορίας Α | Περιοχές Προστασίας/Διαχωρισμού Χρήσεων Γης/Ενθάρρυνση Ιδιωτικού Παρκου |
| Βιομηχανική Ζώνη Κατηγορίας Β | Στάδια Πάρκου/Δημόσια ανοικτά χωρά/Πάρκα/Παραλία/Κοινοτικά Αθλητικά Κέντρα/Γήπεδα |
| Καθιερωμένη Βιομηχανική Περιοχή Κατηγορίας Β | Διακεκλιμένες Αναψυχής/Ψυχαγωγίας |
| Βιοτεχνική Ζώνη Κατηγορίας Β | Ειδικές Χρήσεις εμπλουτισμού του Τουριστικού Προϊόντος (Καθ. 10) |
| Βιοτεχνική Ζώνη Κατηγορίας Γ | Σκαπελιτριο |
| Όριο Κεντρικής Εμπορικής Περιοχής (Κ.Ε.Π.) | Περιοχές Εξελκυσμένων Αναπτύξεων (Καθ. 23) |
| Περιοχές που ανήκουν οι προνοές της Κ.Ε.Π. | Αρχαιολογικοί Χωροί/Περιοχές |
| Εμπορική Περιοχή (επιτηρηθείσα) | Δημόσια Κτίρια και Υπηρεσίες |
| Τοπικά Εμπορικά Κέντρα (Τ.Ε.Κ.) | Μικτή αναπτυξή (Οικιστική/Εμπορική/Υπηρεσίες) |
| Αξονας Δραστηριότητας Κατηγορίας Ι | Δημόσια Σχολεία (υφιστάμενο/προτεινόμενο) |
| Αξονας Δραστηριότητας Κατηγορίας ΙΙ | Γυμνασία (υφιστάμενο/προτεινόμενο) |
| Αξονας Δραστηριότητας Κατηγορίας ΙΙΙ | Λυκαίο (υφιστάμενο/προτεινόμενο) |
| Αξονας Δραστηριότητας Κατηγορίας ΙV | Τεχνική Σχολή (υφιστάμενη) |
| Κτηνοτροφική Ζώνη | Χώροι Σταθμεύσεως και Κεντρικός Διαμετακινωτικός Σταθμός Αεροπλοΐας |
| Γεωργική-Οικιστική (Ειδικές Προνοές) | |