

ΣΤΡΑΤΗΓΙΚΟΣ ΧΑΡΤΗΣ ΘΟΡΥΒΟΥ ΑΕΡΟΣΚΑΦΩΝ 2020 (Βάσει 2002/49/ΕΚ)
ΕΠΕΚΤΑΣΗ ΚΑΤΩΦΛΙΟΥ 29 ΥΦΙΣΤΑΜΕΝΟΥ ΔΙΑΔΡΟΜΟΥ ΚΑΤΑ 300m ΑΝΑΤΟΛΙΚΑ
ΔΕΙΚΤΗΣ ΘΟΡΥΒΟΥ Lnight

STRATEGIC AIRCRAFT NOISE PLAN 2020 (According to 2002/49/EC)
EXISTING RWY 29 - 300m EXTENTION EAST
NOISE INDEX Lnight

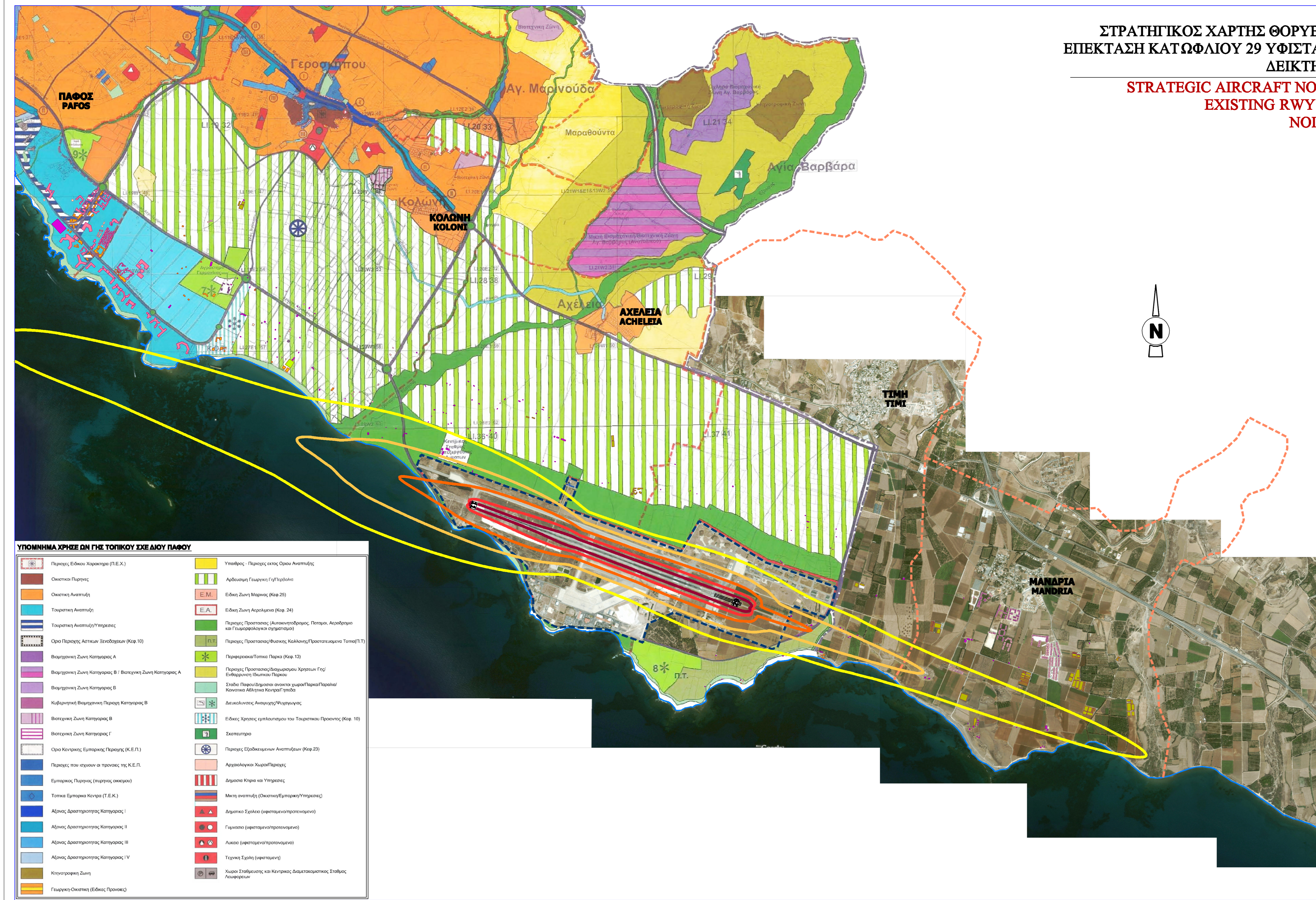

ΥΠΟΜΗΜΑ / LEGEND	Χρήσεις Γης Κτηρίων - Buildind Uses
ΙΣΟΘΥΒΙΚΕΣ ΚΑΜΠΥΛΕΣ ΘΟΡΥΒΟΥ ΑΕΡΟΣΚΑΦΩΝ (Δείκτης Lnight) / AIRCRAFT NOISE ISO CONTOURS (Noise Index Lnight)	Κατοικία / Residential Use
50 dB(A)	Εμπορικές Χρήσεις / Commercial Uses
55 dB(A)	Βιομηχανία - Αποθήκες / Industrial Uses - Warehouses
60 dB(A)	Γεωργικές Χρήσεις / Agricultural Uses
65 dB(A)	Μικτές Χρήσεις (με Κατοικία) / Mixed Uses (with Residential Use)
≥70 dB(A)	Ξενοδοχεία / Hotels
Όριο Αεροδρομίου / Airport Boundary	Πολιτισμικές χρήσεις / Cultural Uses
Όρια Δήμων-Κοινοτήτων / Municipalities Boundaries	Ναοί - Εκκλησίες / Churches
Ακτογραμμή / Coastline	Αναψυχή / Recreation
	Εγκαταλεμμένα κτίρια / Ruins

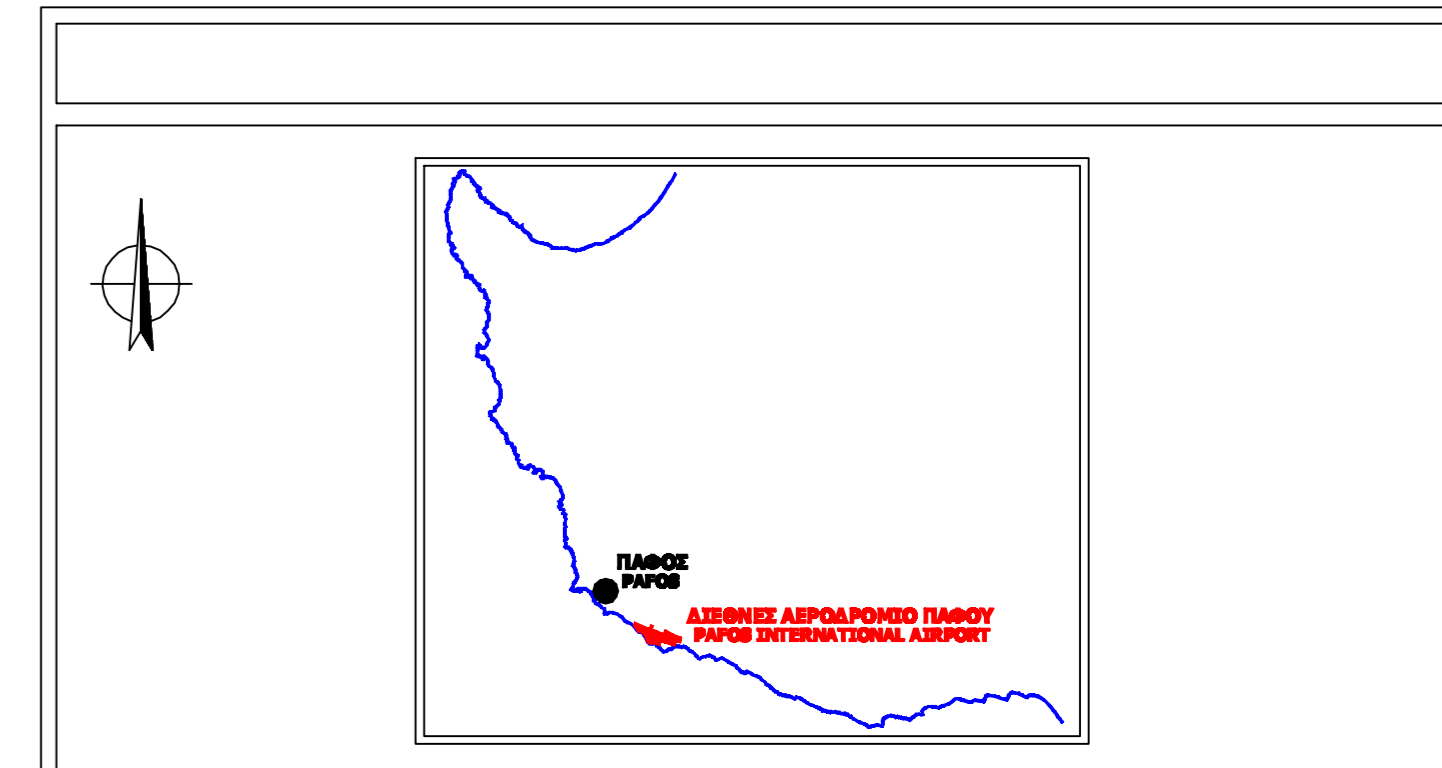

ΥΠΟΜΗΜΑ ΧΡΗΣΕΩΝ ΓΗΣ ΤΟΠΙΚΟΥ ΣΧΕΔΙΟΥ ΠΑΦΟΥ	
Περιοχές Ειδικού Χαρακτήρα (Π.Ε.Χ.)	Υπαίθριος - Περιρχει εκτός Όριου Αναψυχής
Οικιστικά Πάρκινγκ	Αρδευσιμη Γεωργική Γη/Προβόλα
Οικιστική Αναπτυξη	Ειδική Ζώνη Μαρinas (Κατ. 25)
Τουριστική Αναπτυξη	Ειδική Ζώνη Αγρολίκινα (Κατ. 24)
Τουριστική Αναπτυξη/Υπηρεσίες	Περιοχές Προστασίας (Αυτοκινητοδρόμος, Ποταμός, Αεροδρόμιο και Γεωγραφικοί σχηματισμοί)
Όριο Περιοχής Αστικών Ξενοδοχείων (Κατ. 10)	Περιοχές Προστασίας/Φυσικής Καλλονής/Προστατευσιμα Ταπητα(Π.Τ)
Βιομηχανική Ζώνη Κατηγορίας Α	Περιφερειακά/Τοπικά Πάρκα (Κατ. 13)
Βιομηχανική Ζώνη Κατηγορίας Β / Βιοτεχνική Ζώνη Κατηγορίας Α	Περιοχές Προστασίας/Διατηρησιμου Χρησιμων Γην/Ενθάρρυνση Ιδρυστικου Παρκου
Βιομηχανική Ζώνη Κατηγορίας Β	Σταθιο Παρεα/Δημοσιου ανοικτα χωρα/Παρεα/Παροατα/Κοινοτικά Αθλητικά Κεντρα/Γηπεδα
Κυβερνητική Βιομηχανική Περιοχή Κατηγορίας Β	Διακοσμητικες Αναψυχης/Ψυχαγωγίας
Βιοτεχνική Ζώνη Κατηγορίας Β	Ειδικες Χρήσεις εμπλουτισμου του Τουριστικου Προνομου (Κατ. 10)
Βιοτεχνική Ζώνη Κατηγορίας Γ	Σκαυπηγιο
Όριο Κεντρικης Εμπορικης Περιοχης (Κ.Ε.Π.)	Περιοχες Εξειδικευμενων Αναπτυξεων (Κατ. 23)
Περιοχες που ισχυουν οι προνομος της Κ.Ε.Π.	Αρχαιολογικα Χωρα/Περιοχες
Εμπορικός Πάρκινγκ (πυργινος ανοικτος)	Δημοσια Κτιρια και Υπηρεσιες
Τοπικά Εμπορικά Κεντρα (Τ.Ε.Κ.)	Μικτη αναπτυξη (Οικιστικη/Εμπορικη/Υπηρεσιες)
Αξονας Δραστηριοτητας Κατηγορίας Ι	Δημοσια Σχολια (υφισταμενο/προτεινομενο)
Αξονας Δραστηριοτητας Κατηγορίας ΙΙ	Γηρασια (υφισταμενο/προτεινομενο)
Αξονας Δραστηριοτητας Κατηγορίας ΙΙΙ	Λυκεια (υφισταμενο/προτεινομενο)
Αξονας Δραστηριοτητας Κατηγορίας ΙV	Τεχνικη Σχολη (υφισταμενη)
Κτηνοτροφική Ζώνη	Χωρα Σταθμευσης και Κεντρικος Διαμετακομιστικος Σταθμος Αεροδρομίου
Γεωργική-Οικιστική (Ειδικες Προνομος)	

HERMES airports

ΔΙΕΘΝΕΣ ΑΕΡΟΔΡΟΜΙΟ ΠΑΦΟΥ
PAFOS INTERNATIONAL AIRPORT
LCPH

ΧΑΡΤΗΣ - 3B
MAP - 3B

ΒΕΝΤΟΥΡΗ 47 - ΧΟΛΑΡΓΟΣ - 155 62
TEL. 210 6561776-8 FAX 210 6561779
E-mail : info@tts-consultants.gr

TITLE:
ΣΤΡΑΤΗΓΙΚΟΣ ΧΑΡΤΗΣ ΘΟΡΥΒΟΥ ΑΕΡΟΣΚΑΦΩΝ 2020 (Βάσει 2002/49/ΕΚ)
ΕΠΕΚΤΑΣΗ ΚΑΤΩΦΛΙΟΥ 29 ΥΦΙΣΤΑΜΕΝΟΥ ΔΙΑΔΡΟΜΟΥ ΚΑΤΑ 300m ΑΝΑΤΟΛΙΚΑ
ΔΕΙΚΤΗΣ ΘΟΡΥΒΟΥ Lnight

STRATEGIC AIRCRAFT NOISE PLAN 2020 (According to 2002/49/EC)
EXISTING RWY 29 - 300m EXTENTION EAST
NOISE INDEX Lnight

Drawn by	name: N. TORIS N. KOLETTIS	date: 30.08.11	signature:	Scale: 1:20.000
Checked by	name: K. VOGATZIS	date: 30.08.11	signature:	
Approved by	name:	date:	signature:	
Drawing	company: TTE		drawing number: SNM3B	revision: A