

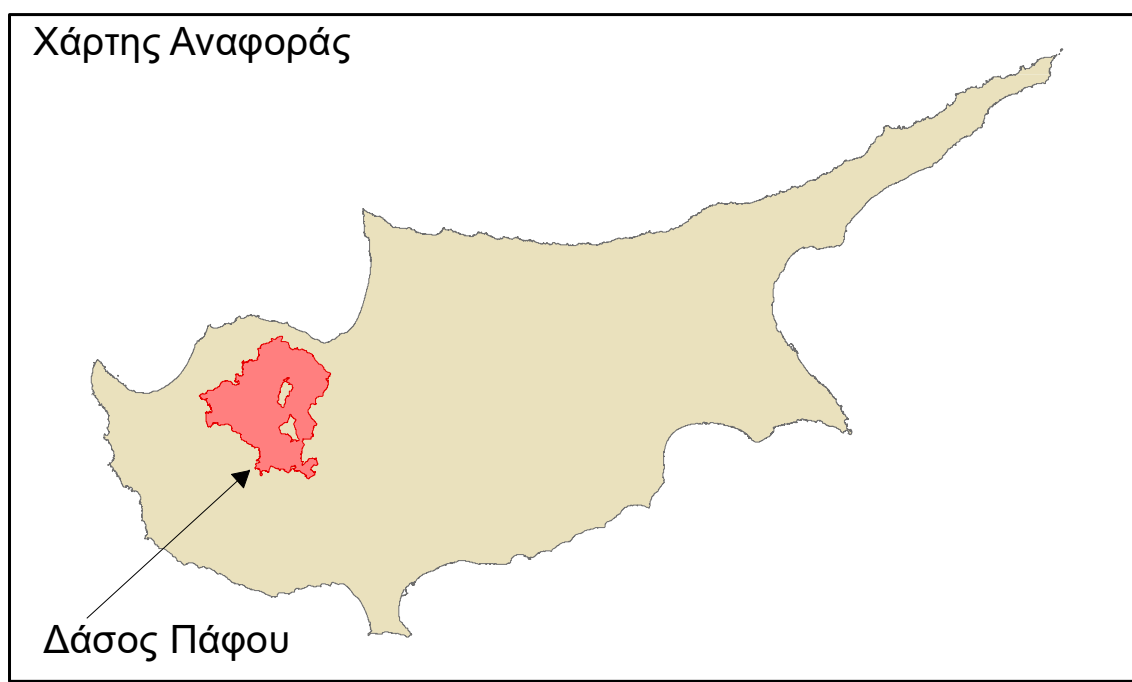

Χάρτης βλάστησης της προτεινόμενης περιοχής προστασίας Δάσος Πάφου - CY200016

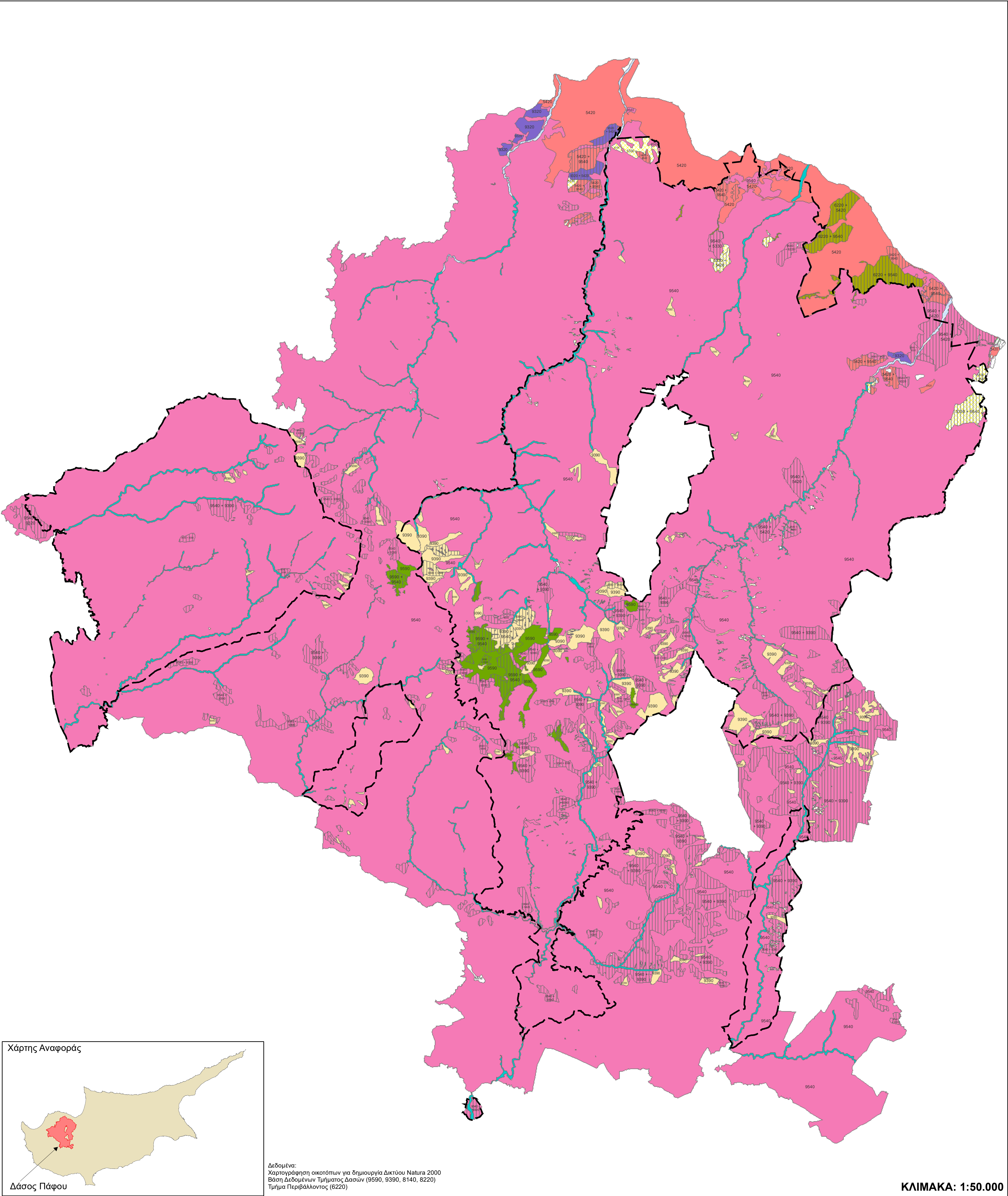

Δεδομένα:
Χαρτογράφηση οικότοπων για δημιουργία Δικτύου Natura 2000
Βάση Δεδομένων Τμήματος Δασών (9590, 9390, 8140, 8220)
Τμήμα Περιβάλλοντος (6220)

ΚΛΙΜΑΚΑ: 1:50.000

Υπόμνημα

Κηρυγμένες περιοχές Natura 200

Οικότοποι δικτύου NATURA 2000

- 3290* - Ποταμοί της Μεσογείου με περιοδική ροή
- 5330 - Θερμο-Μεσογειακοί και προσαεπτικοί θαμνώνες
- 5420 - Φρύγανα με *Sarcopoterium spinosum* (Cisto-Micromerietea)
- 6220 - Ξηροφυτικοί λειμώνες της Μεσογείου με αγρωστώδη και μονοετή
- 6420 - Μεσογειακοί λειμώνες με υψηλά χόρτα και πόες (Molinio-Holoschoenion)
- 8140 - Λιθώνες της Ανατολικής Μεσογείου
- 8220 - Πυρπικά βραχώδη πρηνή με χασμοφυτική βλάστηση
- 92A0 - Δάση-στοες με *Salix alba* και *Populus alba*
- 92C0 - Δάση ανατολικής πλατάνου (*Platanion orientalis*)

- 92D0 - Παραποτάμιες στοές και συστάδες *Nerio-Tamaricetea* του Νότου
- 9320 - Δάση ελιάς και χαρουπιτιάς
- 9390 - Θαμνώνες και δασικές συστάδες της *Quercus alnifolia*
- 93A0 - Δασικές συστάδες της *Quercus infectoria* (*Anagyro foetidiae-Quercetum infectoriae*)
- 9540 - Μεσογειακά πευκοδάση με ενδημικά είδη πεύκης της Μεσογείου
- 9590 - Δάση με *Cedrus brevifolia* (*Cedrosetum brevifoliae*)
- CY17 - Παρυδάτιες κοινότητες ψηλών καλαμιών
- CY19 - Συνανθρωπική βλάστηση
- Μίξη οικότοπων
- Τεχνητός οικότοπος ή περιοχή χωρίς βλάστηση

Map Datum

Coordinate System: WGS 1984 UTM Zone 36N
Projection: Transverse Mercator
Datum: WGS 1984
False Easting: 500,000 0000
False Northing: 0 0000
Central Meridian: 33 0000
Scale Factor: 0 9996
Latitude Of Origin: 0 0000
Units: Meter

Ετοιμάστηκε από:
Δ.Λ. Κωνσταντίνο Παπασάββα,
Τμήμα Δασών,
Υπουργείο Περιβάλλοντος και Αγροτικής Ανάπτυξης

Λευκωσία, 20/09/2018
Document Path: Y:\Forest_Maps\IMXD_GIS\NATURA\2_16_Pafos_habitat.mxd