

Σχέδιο το οποίο δείχνει την περιοχή υδατοπρομήθειας του χωριού .....**Γουδι**.....  
 περικλειόμενη με μπλέ χρώμα ως έχει καθοριστεί από τον  
 Επαρχο .....**Πάφου**..... και Διευθυντή του Τμήματος  
 Αναπτύξεως Υδάτων σύμφωνα με το άρθρο 9(3)(γ) του Περ/φ  
 Ρυθμίσεως Οδών και Οικοδομών Νόμου Κεφ. 96, ως  
 τροποποιήθηκε με το άρθρο 2(γ) του Νόμου 13/74.

Επαρχος.....  
 Διευθυντής Τμήματος  
 Αναπτύξεως Υδάτων

Ημερομηνία:.....**28/11/16**.....

XXXV 10

XXXV 12  
2

Υφιστάμενη Ζώνη Υδροδότησης   
 Επέκταση Ζώνης Υδροδότησης 

Κλίμακα 1:5000

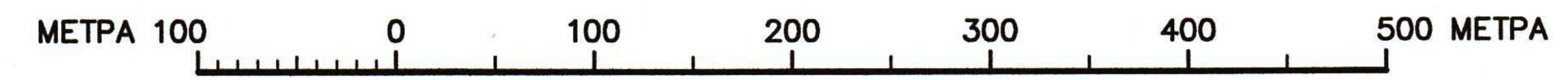

ΓΟΥΔΙ – ΟΡΙΟ ΥΔΑΤΟΠΡΟΜΗΘΕΙΑΣ

Κ13

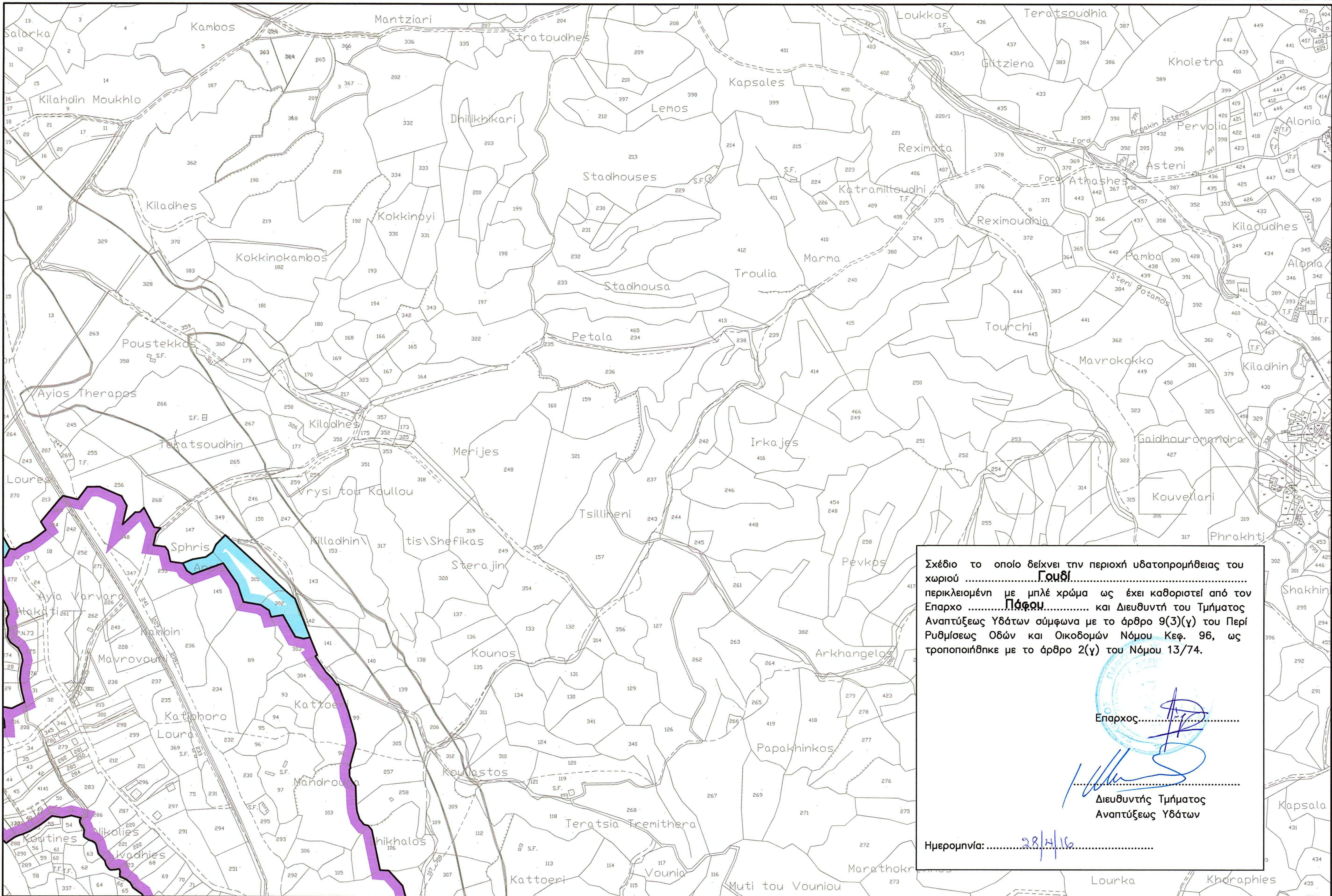

XXXV 11  
1

XXXV 13

Σχέδιο το οποίο δείχνει την περιοχή υδατοπρομήθειας του χωριού Γουδί περικλειομένη με μπλέ χρώμα ως έχει καθοριστεί από τον Επαρχο Πάφου και Διευθυντή του Τμήματος Ανατύξεως Υδάτων σύμφωνα με το άρθρο 9(3)(γ) του Περί Ρυθμίσεως Οδών και Οικοδομών Νόμου Κεφ. 96, ως τροποποιήθηκε με το άρθρο 2(γ) του Νόμου 13/74.

Επαρχος.....  
 Διευθυντής Τμήματος Ανατύξεως Υδάτων

Ημερομηνία: 28/4/16

Υφιστάμενη Ζώνη Υδροδότησης

Επέκταση Ζώνης Υδροδότησης

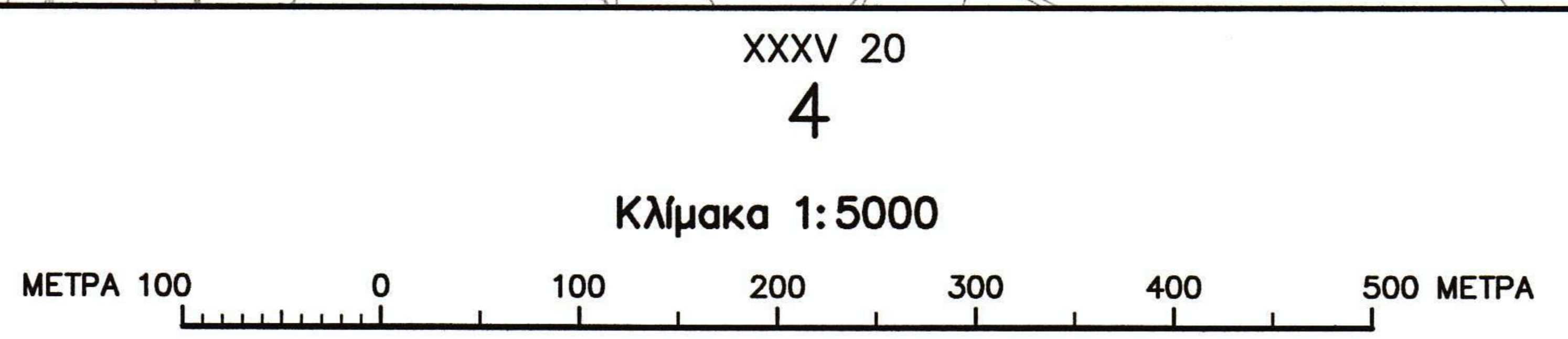

KS  
Food  
Tywzator

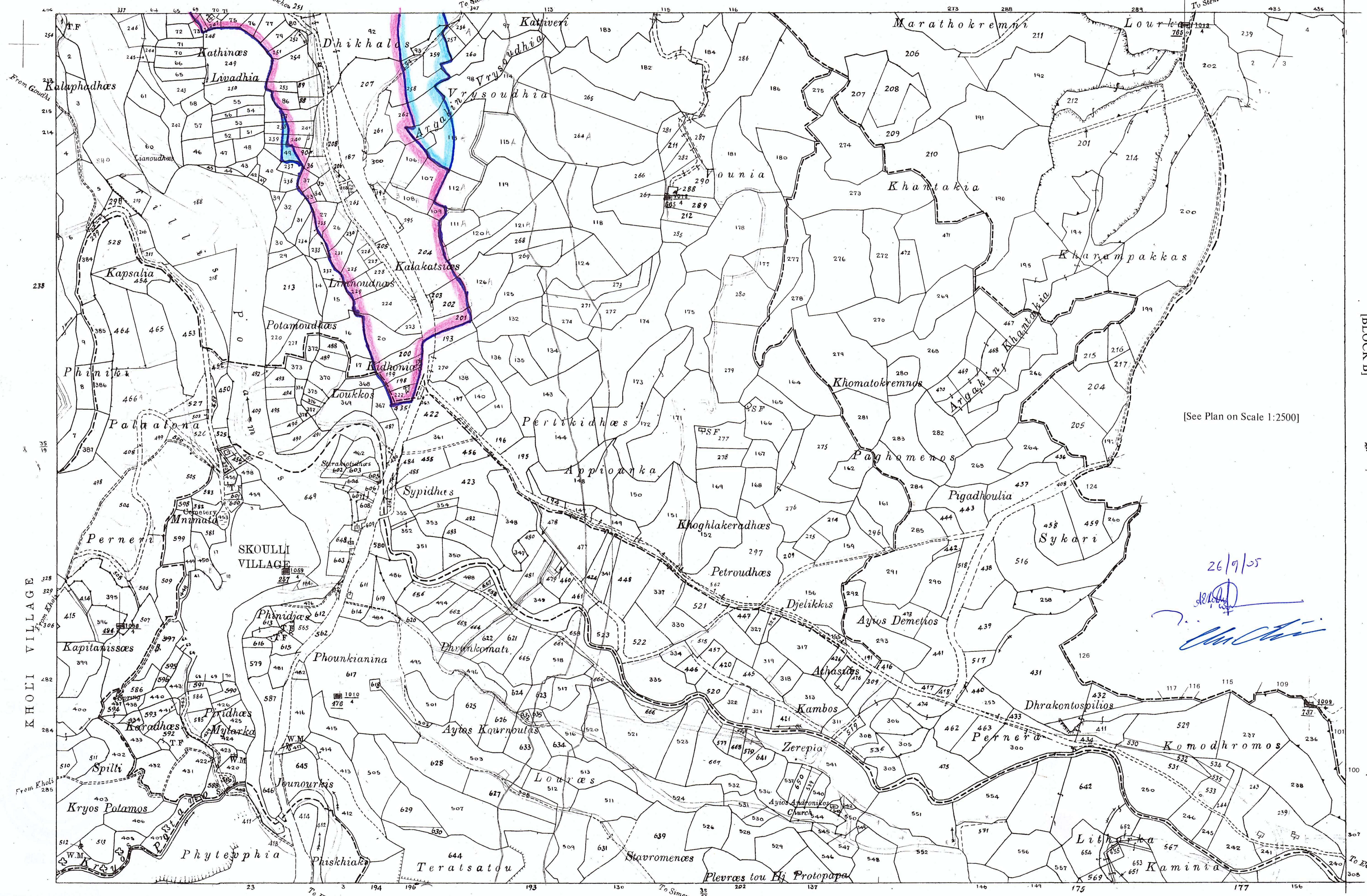

[See Plan on Scale 1:2500]

26/9/05  
*[Handwritten signature]*

Surveyed by Dept. of Lands & Surveys 1924  
State Copyright Reserved

SKOULLI VILLAGE

Υφιστάμενη ζώνη υδροδότησης  
 Επέκταση ζώνης υδροδότησης

Scale 1 : 5000

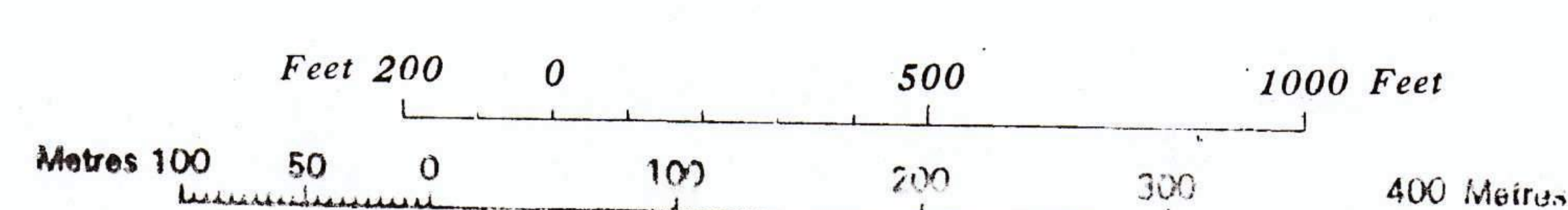

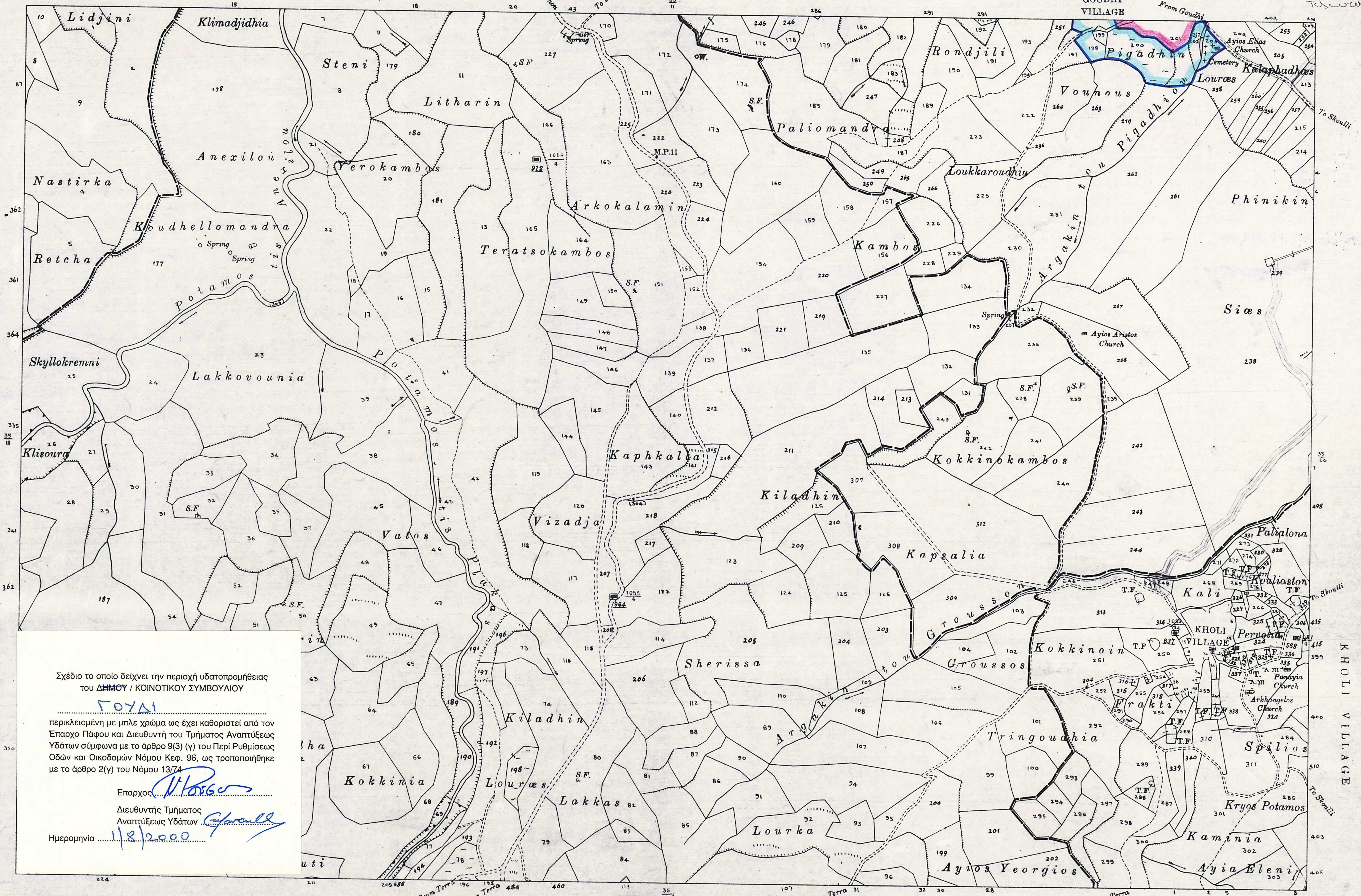

Σχέδιο το οποίο δείχνει την περιοχή υδατοπρομήθειας του ΔΗΜΟΥ / ΚΟΙΝΟΤΙΚΟΥ ΣΥΜΒΟΥΛΙΟΥ

**ΓΟΥΔΙ**

περικλειόμενη με μπλε χρώμα ως έχει καθοριστεί από τον Επαρχο Πάφου και Διευθυντή του Τμήματος Αναπτύξεως Υδάτων σύμφωνα με το άρθρο 9(3) (γ) του Περί Ρυθμίσεως Οδών και Οικοδομών Νόμου Κεφ. 96, ως τροποποιήθηκε με το άρθρο 2(γ) του Νόμου 13/74

Επαρχος *[Signature]*

Διευθυντής Τμήματος Αναπτύξεως Υδάτων *[Signature]*

Ημερομηνία **11/8/2000**

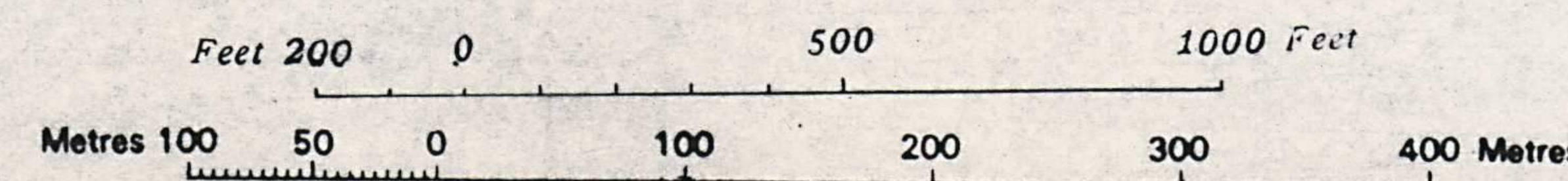

Χρησιμοποιημένη Ζώνη Υδροδότησης █  
Επέκταση Ζώνης Υδροδότησης █