

Σχέδιο το οποίο δείχνει την περιοχή υδατοπρομήθειας του χωριού Καλλέπεια περικλειομένη με μπλέ χρώμα ως έχει καθοριστεί από τον Επαρχο Πάφου και Διευθυντή του Τμήματος Αναπτύξεως Υδάτων σύμφωνα με το άρθρο 9(3)(γ) του Περί Ρυθμίσεως Οδών και Οικοδομών Νόμου Κεφ. 96, ως τροποποιήθηκε με το άρθρο 2(γ) του Νόμου 13/74.

Επαρχος..... *[Signature]*

..... *[Signature]*
 Διευθυντής Τμήματος Αναπτύξεως Υδάτων

Ημερομηνία: 20/10/15

XLV 30 2

XLV 37 3

ΦΥΛΛΟ 1 ΑΠΟ 4

Υφιστάμενη Ζώνη Υδροδότησης 

Επέκταση Ζώνης Υδροδότησης 

Κλίμακα 1:5000



ΚΑΛΛΕΠΕΙΑ – ΟΡΙΟ ΥΔΑΤΟΠΡΟΜΗΘΕΙΑΣ

1

Κ13

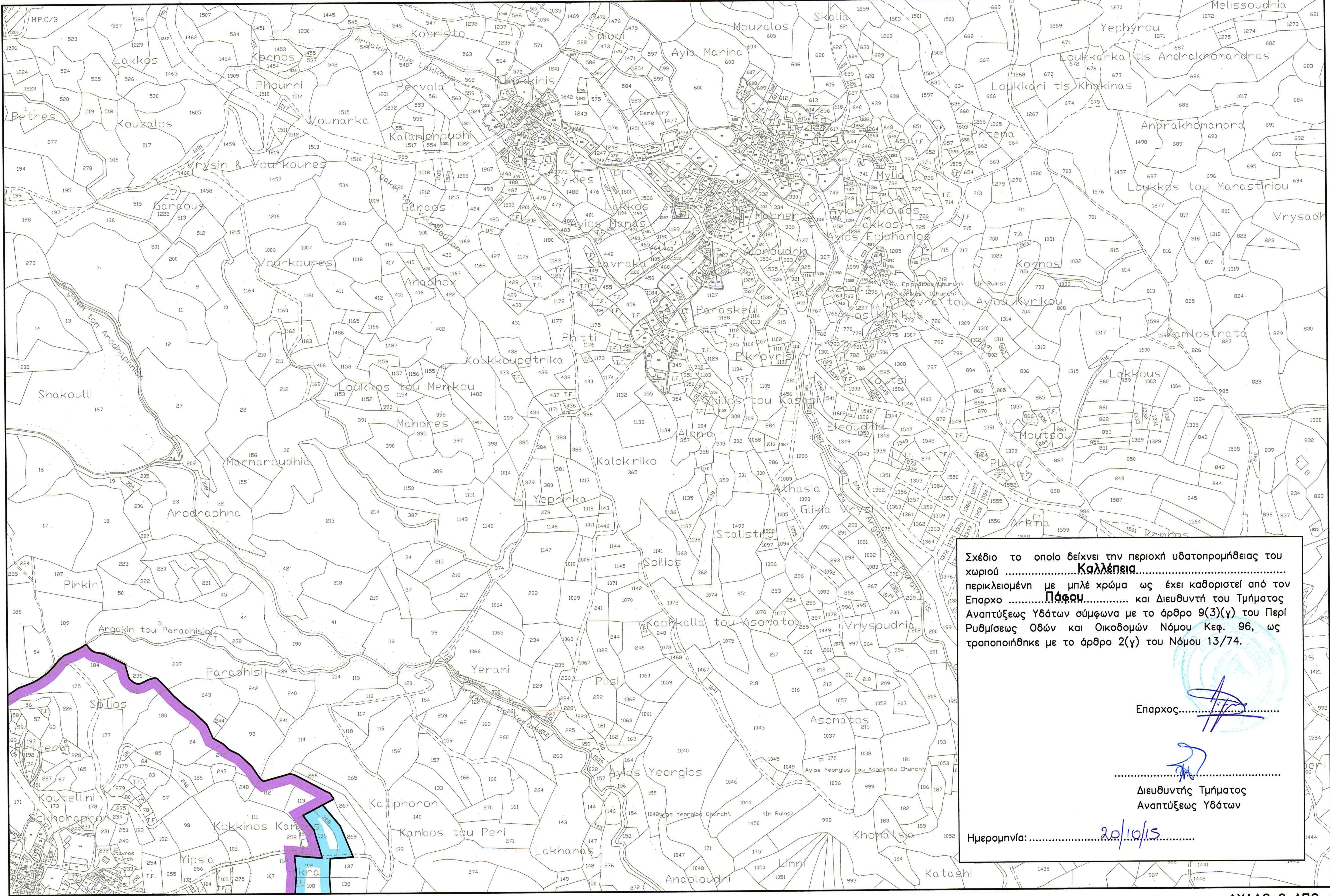

XLV 29
1

Σχέδιο το οποίο δείχνει την περιοχή υδατοπρομήθειας του χωριού **Καλλέπεια**..... περικλειόμενη με μπλε χρώμα ως έχει καθοριστεί από τον Επαρχο **Πάφου**..... και Διευθυντή του Τμήματος Αναπτύξεως Υδάτων σύμφωνα με το άρθρο 9(3)(γ) του Περί Ρυθμίσεως Οδών και Οικοδομών Νόμου Κεφ. 96, ως τροποποιήθηκε με το άρθρο 2(γ) του Νόμου 13/74.

Επαρχος..... 

..... 

Διευθυντής Τμήματος Αναπτύξεως Υδάτων

Ημερομηνία: **20/10/15**

XLV 38
4

ΦΥΛΛΟ 2 ΑΠΟ 4

Υφιστάμενη Ζώνη Υδροδότησης 

Επέκταση Ζώνης Υδροδότησης 

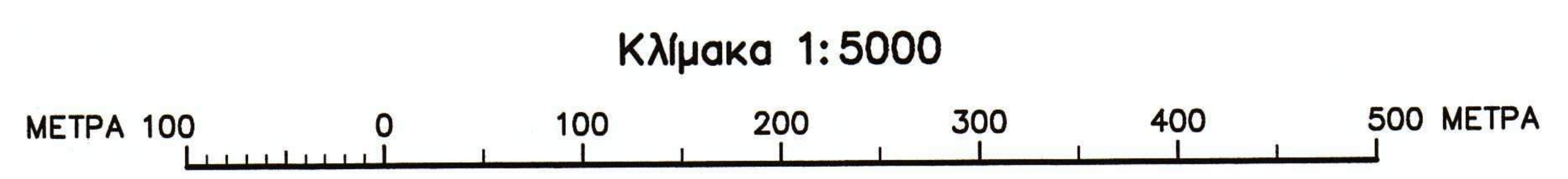

ΚΑΛΛΕΠΕΙΑ – ΟΡΙΟ ΥΔΑΤΟΠΡΟΜΗΘΕΙΑΣ

2

κ12

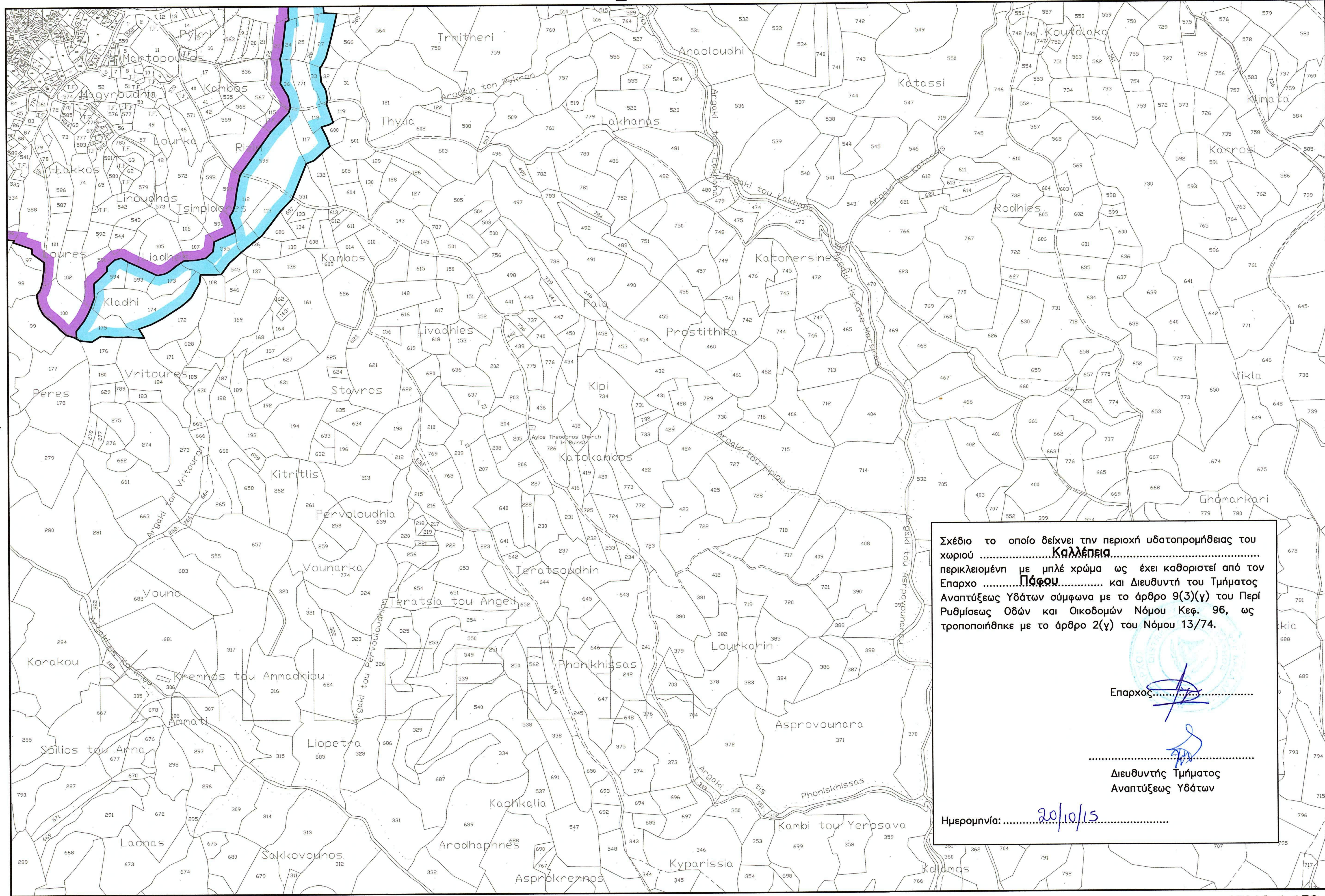

XLV 37
3

Σχέδιο το οποίο δείχνει την περιοχή υδατοπρομήθειας του χωριού **Καλλίπεια**..... περικλειομένη με μπλέ χρώμα ως έχει καθοριστεί από τον Επαρχο **Πάφου**..... και Διευθυντή του Τμήματος Αναπτύξεως Υδάτων σύμφωνα με το άρθρο 9(3)(γ) του Περὶ Ρυθμίσεως Οδών και Οικοδομῶν Νόμου Κεφ. 96, ως τροποποιήθηκε με το άρθρο 2(γ) του Νόμου 13/74.

Επαρχος.....
 Διευθυντής Τμήματος Αναπτύξεως Υδάτων
 Ημερομηνία: 20/10/15

ΦΥΛΛΟ 4 ΑΠΟ 4

Υφιστάμενη Ζώνη Υδροδότησης 
 Επέκταση Ζώνης Υδροδότησης 

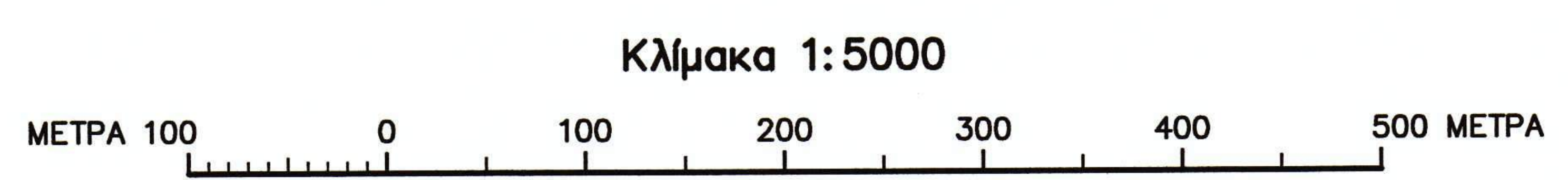

ΚΑΛΛΕΠΕΙΑ – ΟΡΙΟ ΥΔΑΤΟΠΡΟΜΗΘΕΙΑΣ

4

Σεπτέμβριος 2015