

Σχέδιο το οποίο δείχνει την περιοχή υδατοπρομήθειας του χωριού.....**INIA**..... περικλειόμενη με μπλέ χρώμα ως έχει καθοριστεί απο τον Έπαρχο.....**ΠΑΡΟΥ**..... και το Διευθυντή του Τμήματος Αναπτύξεως Υδάτων σύμφωνα με το άρθρο 9(3)(γ) του Περί Ρυθμίσεως Οδών και Οικοδομών Νόμου Κεφ.96, ως τροποποιήθηκε με το άρθρο 2 (γ) του Νόμου 13/74

[Signature]
Έπαρχος.....**ΠΑΡΟΥ**.....
[Signature]
Διευθυντής Τμήματος Αναπτύξεως Υδάτων

Ημερομηνία.....**6.11.2008**.....

Surveyed by Land Registration & Survey Dept. 1984
State Copyright Reserved
Revised from D.L.O. plans, November 1982

Scale 1 : 5000

Χρυστάμενη Ζώνη Υδροδότησης
Επέκταση Ζώνης Υδροδότησης

PHASLI
VILLAGE

DROUSA VILLAGE

From Anadolikera

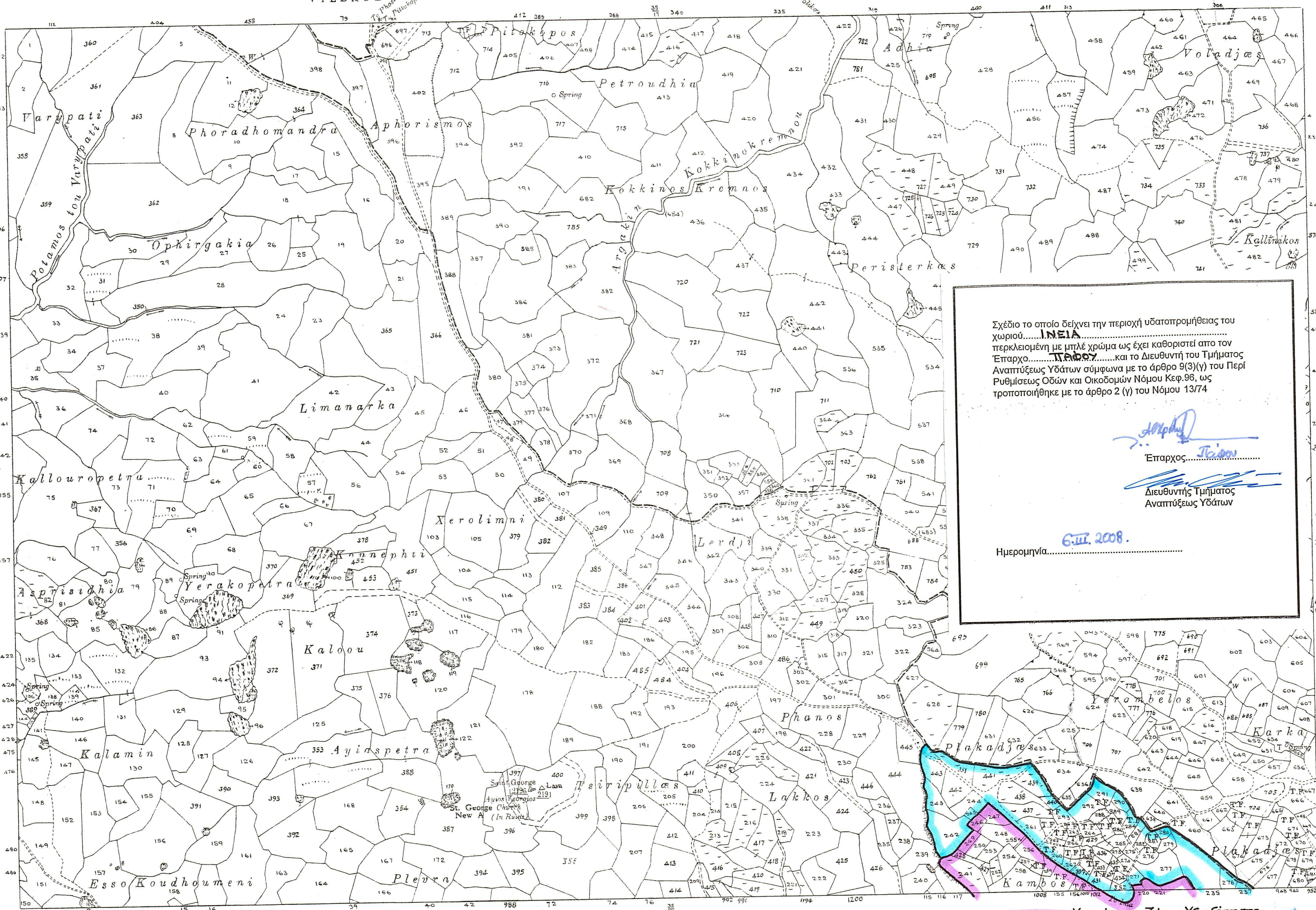

Σχέδιο το οποίο δείχνει την περιοχή υδατοπρομήθειας του χωριού.....**ΙΝΕΙΑ**..... περικλειόμενη με μπλε χρώμα ως έχει καθοριστεί από τον Έπαρχο.....**Παύλου**..... και το Διευθυντή του Τμήματος Αναπτύξεως Υδάτων σύμφωνα με το άρθρο 9(3)(γ) του Περὶ Ρυθμίσεως Οδών και Οικοδομῶν Νόμου Κεφ.96, ως τροποποιήθηκε με το άρθρο 2 (γ) του Νόμου 13/74

[Signature]
Έπαρχος.....**Παύλου**.....

[Signature]
Διευθυντής Τμήματος
Αναπτύξεως Υδάτων

Ημερομηνία.....**6.iii.2008**.....

Χρησάμενη Ζώνη Υδροδότησης
Επέκταση Ζώνης Υδροδότησης

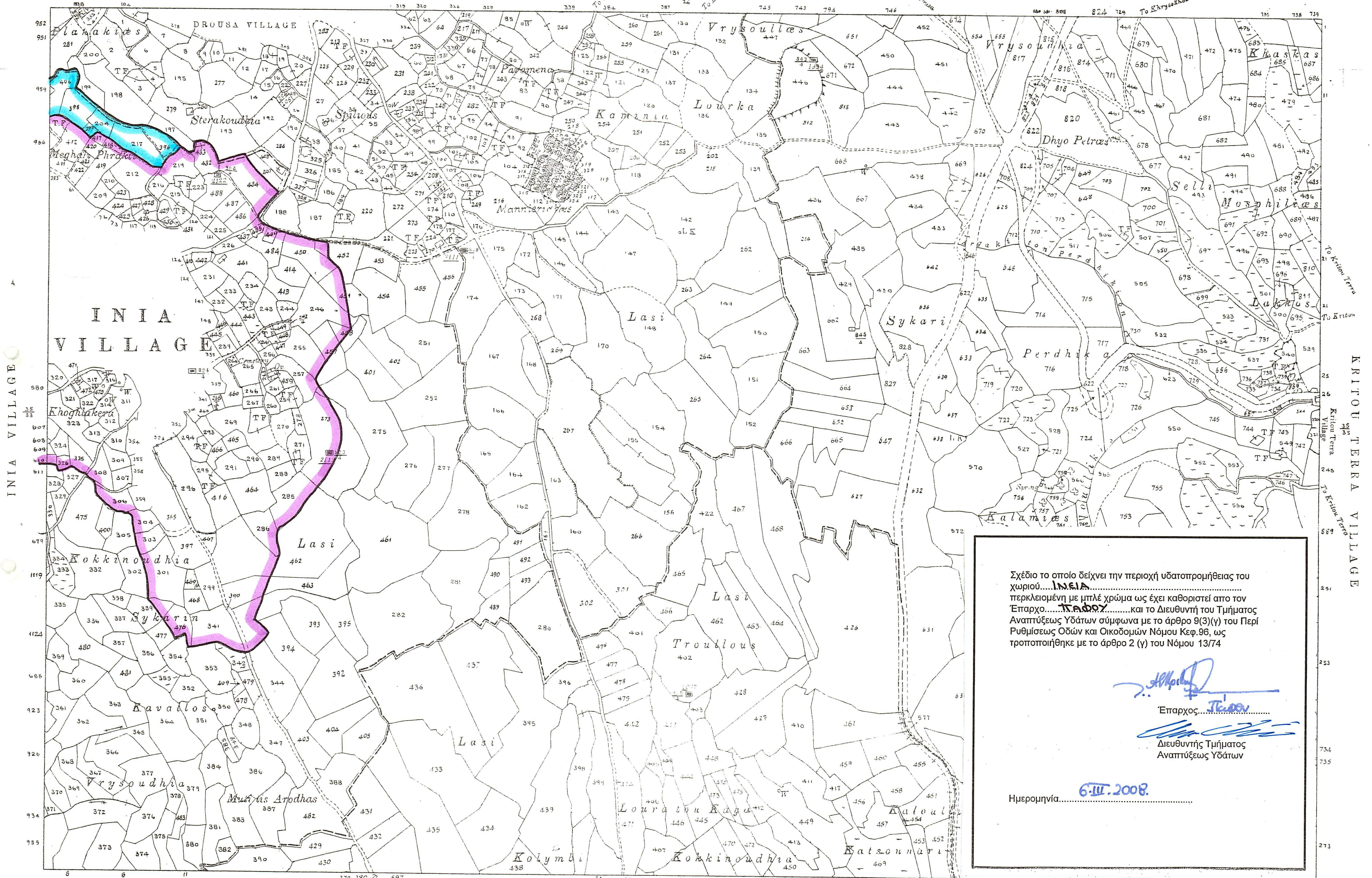

Σχέδιο το οποίο δείχνει την περιοχή υδατοπρομήθειας του χωριού...**ΙΝΙΑ**... περικλειομένη με μπλε χρώμα ως έχει καθοριστεί από τον Έπαρχο...**Παύλο**... και το Διευθυντή του Τμήματος Αναπτύξεως Υδάτων σύμφωνα με το άρθρο 9(3)(γ) του Περὶ Ρυθμίσεως Οδῶν και Οικοδομῶν Νόμου Κεφ.96, ως τροποποιήθηκε με το άρθρο 2 (γ) του Νόμου 13/74

[Signature]
Έπαρχος...**Παύλος**...
[Signature]
Διευθυντής Τμήματος
Αναπτύξεως Υδάτων

Ημερομηνία...**6.11.2008**...

Surveyed by Land Registration & Survey Dept 1924
State Copyright Reserved
Revised from D.L.O. plans, November 1982

Υφιστάμενη Ζώνη Υδροδότησης
Επέκταση Ζώνης Υδροδότησης