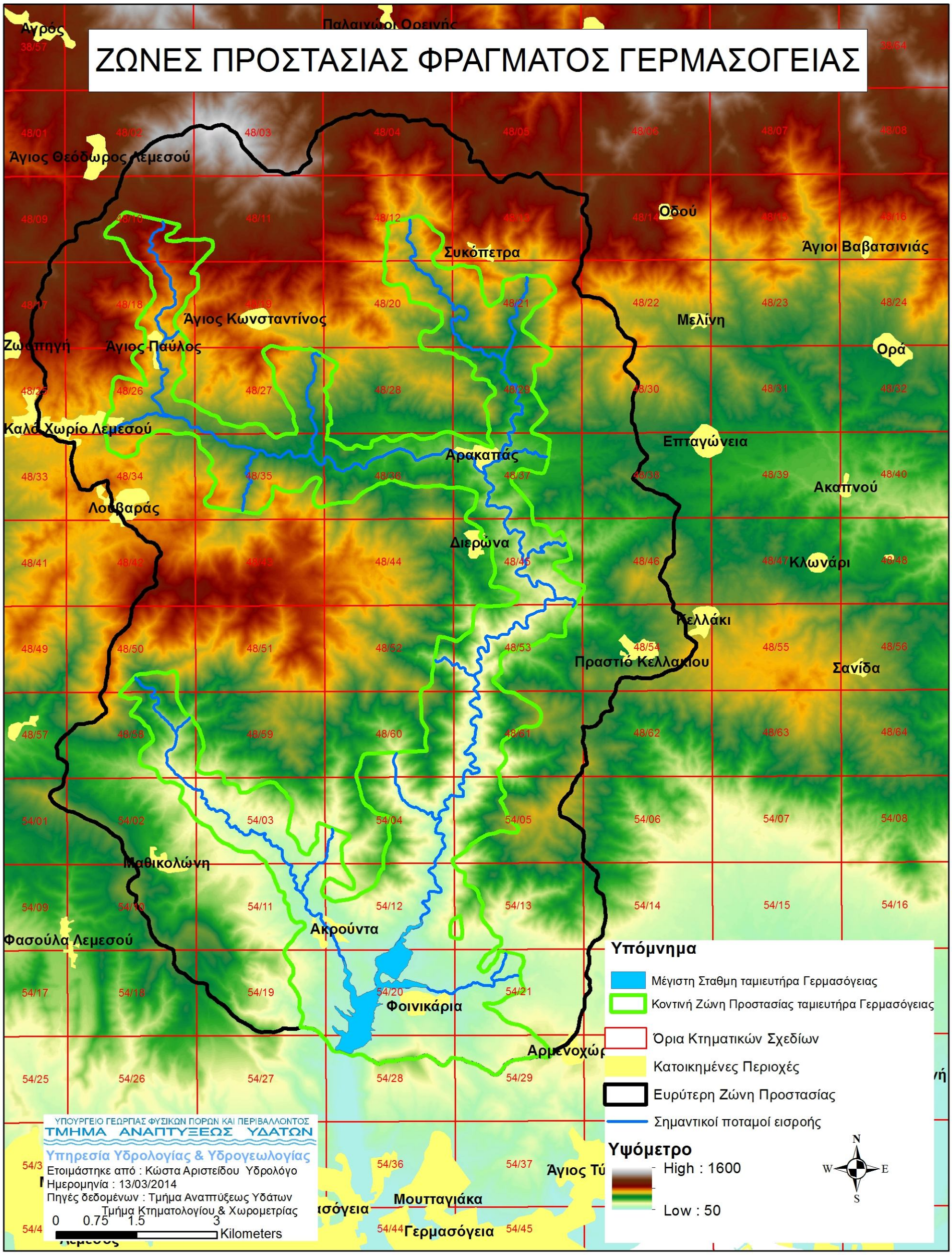
ΖΩΝΕΣ ΠΡΟΣΤΑΣΙΑΣ ΦΡΑΓΜΑΤΟΣ ΓΕΡΜΑΣΟΓΕΙΑΣ
Αγρός
Παλαιχώρι Ορεινής
Άγιος Θεόδωρος Λεμεσού
Οδού
Άγιοι Βαβατσινιάς
Συκόπετρα
Άγιος Κωνσταντίνος
Μελίνη
Ζωοπηγή
Άγιος Παύλος
Ορά
Καλό Χωρίο Λεμεσού
Επταγώνεια
Αρακαπάς
Ακαπνού
Λουβαράς
Διερώνα
Κλωνάρι
Πελλάκι
Πραστιό Κελλακίου
Σανίδα
Μαθικολώνη
Ακρούντα
Φασούλα Λεμεσού
Φοινικάρια
Αρμενοχώρι
Μουτταγιάκα
Γερμασόγεια
Υπόμνημα
Μέγιστη Σταθμη ταμιευτήρα Γερμασόγειας
Κοντινή Ζώνη Προστασίας ταμιευτήρα Γερμασόγειας
Όρια Κτηματικών Σχεδίων
Κατοικημένες Περιοχές
Ευρύτερη Ζώνη Προστασίας
Σημαντικοί ποταμοί εισροής
Υψόμετρο
High : 1600
Low : 50
N
W
E
S
ΥΠΟΥΡΓΕΙΟ ΓΕΩΡΓΙΑΣ ΦΥΣΙΚΩΝ ΠΟΡΩΝ ΚΑΙ ΠΕΡΙΒΑΛΛΟΝΤΟΣ
ΤΜΗΜΑ ΑΝΑΠΤΥΞΕΩΣ ΥΔΑΤΩΝ
Υπηρεσία Υδρολογίας & Υδρογεωλογίας
Ετοιμάστηκε από : Κώστα Αριστείδου Υδρολόγο
Ημερομηνία : 13/03/2014
Πηγές δεδομένων : Τμήμα Αναπτύξεως Υδάτων
Τμήμα Κτηματολογίου & Χωρομετρίας
0 0.75 1.5 3
Kilometers